

# Anlage 1 zur BV-StVV-336-23

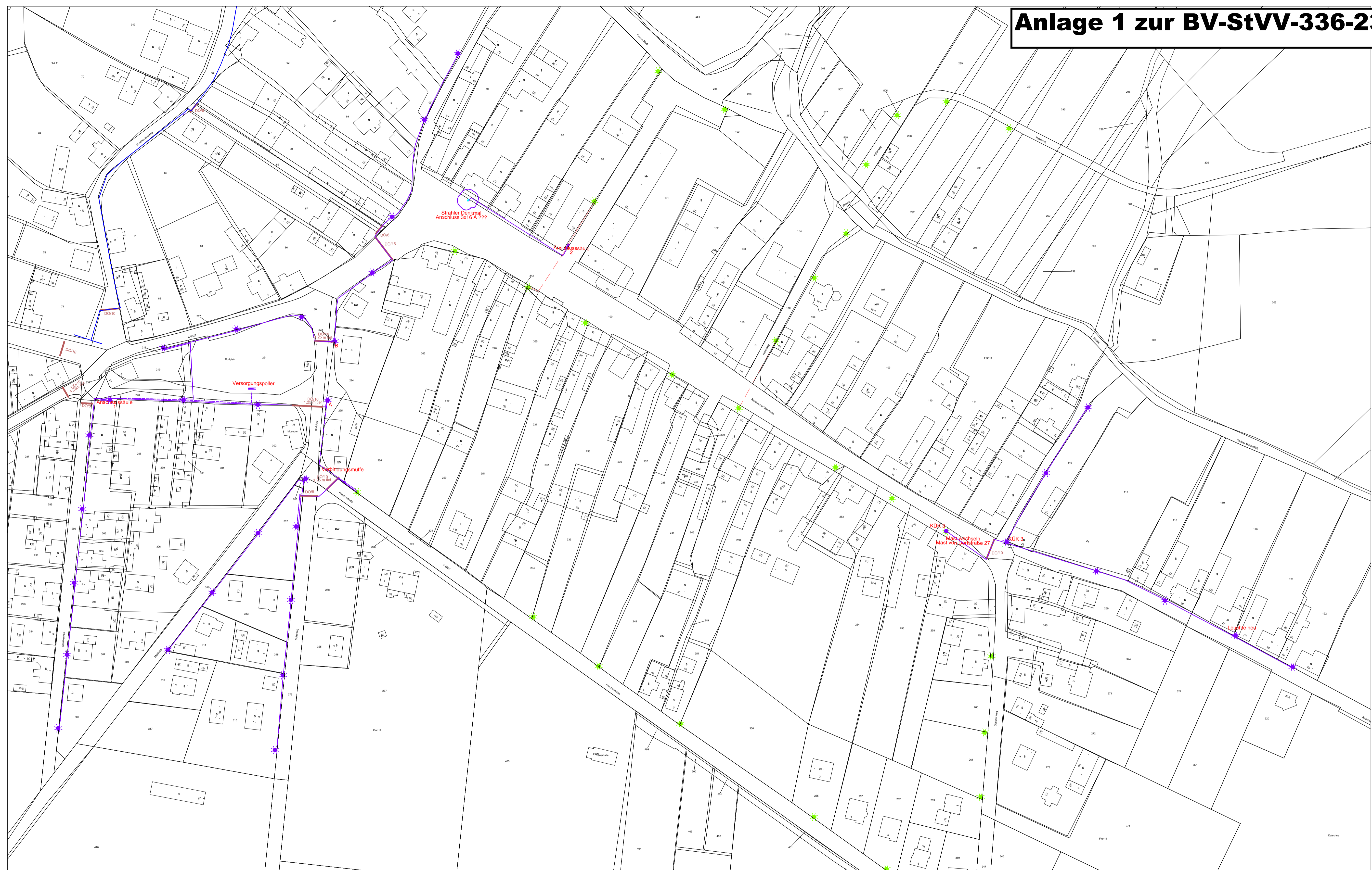

- |   |                                     |   |                             |   |                           |
|---|-------------------------------------|---|-----------------------------|---|---------------------------|
| ✳ | Leuchte geplant 1. BA               | — | Beleuchtungskabel neu 1. BA | — | Freileitung MitNetz       |
| ✳ | Leuchte geplant 2. BA               | — | Beleuchtungskabel neu 2. BA | — | Kabel Mitnetz             |
| ✳ | Leuchten Weiterbetrieb              | — | Kabel Mitnetz               | — | Gas                       |
| ⊙ | Leuchte Bestand Holzmast Demontage  | — | Durchhörterung              | — | WAC                       |
| ✳ | Leuchte Bestand Betonmast Demontage | — |                             | — | Beleuchtungskabel Bestand |
|   |                                     | — |                             | — | Schaltdraht Bestand       |

Auftraggeber:  
**Stadt Vetschau/Spreewald**  
 Schlosstraße 10  
 03226 Vetschau/Spreewald

Projekt:  
**Erneuerung Straßenbeleuchtung  
 OT Raddusch**

Planbezeichnung:  
**Ausführungsplanung 1. BA  
 Leuchtenstandorte / Leitungsnetz**

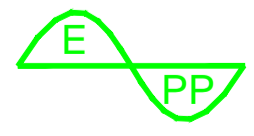
Index:	Datum:	Änderung:	EPP
			Bearbeiter:
Planung:			
<b>EPP GmbH Lübbenau</b> Ingenieurbüro für technische Ausrüstung Stottloff 32, 03222 Lübbenau Tel.: 03542/89180 Fax: 03542/891823 e-mail: info@epp-luebbenau.de			
Bearbeiter:	Maßstab:	Projekt-Nr.:	
Hr. Langner	1 : 500	21V0762	Datum:
Zeichnungs-Nr.:			09.01.2023
		21V0762-04-AP02	Index:

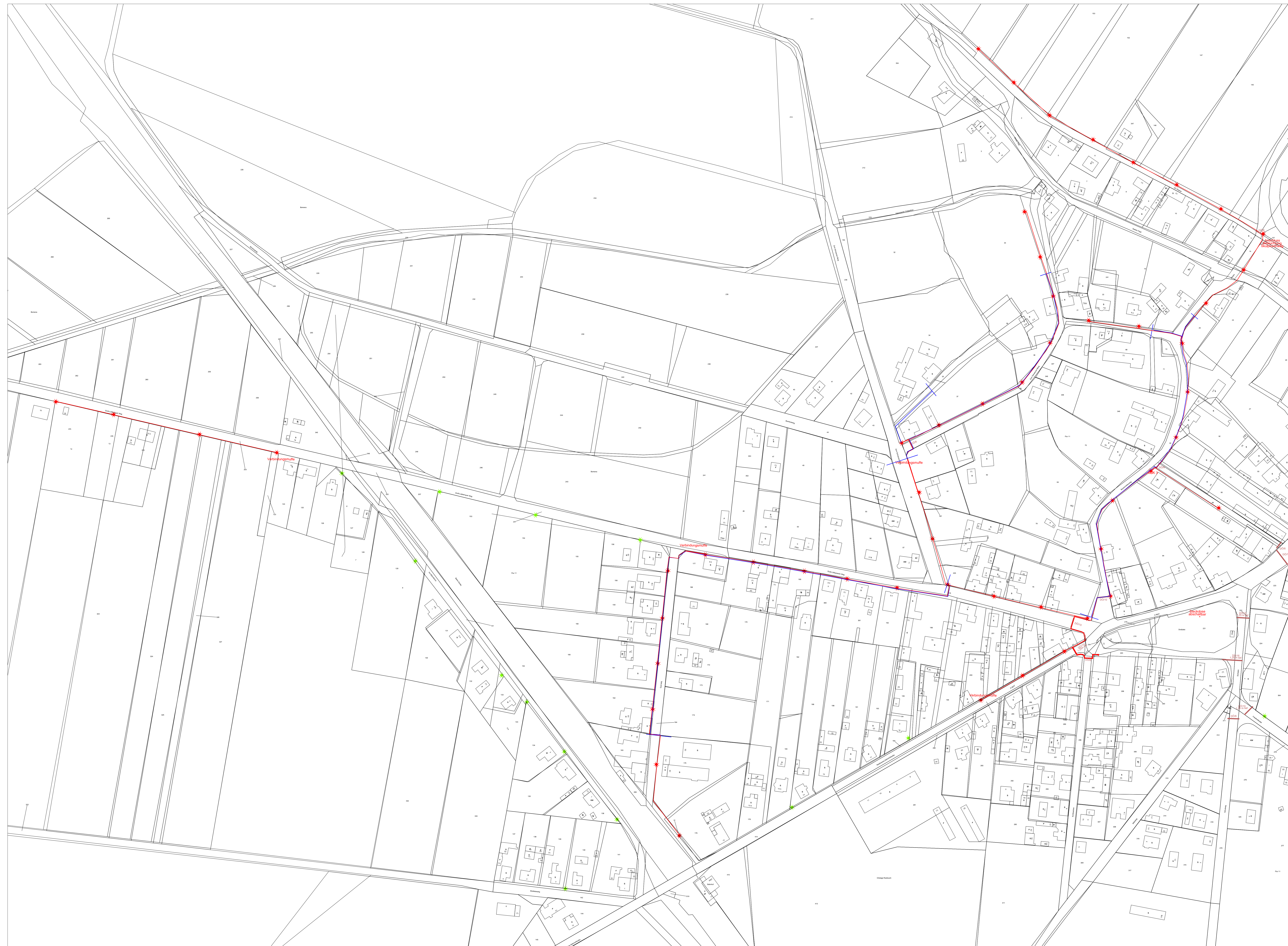

- ★ Leuchte geplant 1. BA
- ★ Leuchte geplant 2. BA
- ★ Leuchten Weiterbetrieb
- Leuchte Bestand Holzmast Demontage
- ★ Leuchte Bestand Betonmast Demontage
- Beleuchtungskabel neu 1. BA
- Beleuchtungskabel neu 2. BA
- Kabel Mitnetz
- Durchörterung
- Freileitung MitNetz
- Kabel Mitnetz
- Gas
- WAC
- Beleuchtungskabel Bestand
- Schaltdraht Bestand

Auftraggeber:  
**Stadt Vetschau/Spreewald**  
**Schlosstraße 10**  
**03226 Vetschau/Spreewald**

Planung:  
**Erneuerung Straßenbeleuchtung**  
**OT Raddusch**

Projekt:  
**Ausführungsplanung 2. BA**  
**Leuchtenstandorte / Leitungsnetz**

Indoc.	Datum	Änderung	EPP

EPP GmbH Lübbenau  
 Ingenieurbüro für technische Ausstattung  
 Schulstr. 22, 03222 Lübbenau  
 Tel.: 0354289180 Fax: 03542891823  
 e-mail: info@epp-luebbenau.de

Blatt: Nr. Leiginger	Maßstab: 1:500	Projekt-Nr.: 21V0762	Datum: 09.01.2023
Zeichnungs-Nr.: 21V0762-04-AP01	Index:	EPP Bearbeiter:	