Anlage 1 zur BV-StVV-448-18

Neubau Dorfgemeinschaftshaus mit Feuerwehr Laasow – Bestätigung der Entwurfsplanung

Ansicht von der Straße (Osten)

LAGEPLAN ± 0,00 = ??,?? m ü. NN (DHHN 92)	BAUVORHABEN Neubau Dorfgemeinschaftshaus mit Feuerwehr Laasow Laasower Dorfstraße 03226 Vetschau - OT Laasow		PLANINHALT **Perspektiven Variante 5**		
	BAUHERR Stadt Vetschau - der Bürgermeister- Schlossstraße 10 03226 Vetschau / Spreewald Telefon: (03 54 33) 7 77-0 stadtverwaltung@vetschau.com	ARCHITEKT PLANTEAM Freie Architekten und Ingenieure Architektin Annette Schwarz Louis-Braille-Straße 1, 03044 Cottbus fest: 0355.4848616 mobil: 0151.23061967 E-Mail: a.schwarz@planteam-cb.de	Maßstab	Bearbeiter	
			Datum	Bauherr	Plan-Nr. 03

Ansicht Feierplatz (Nord-Westen)

LAGEPLAN ± 0,00 = ??,?? m ü. NN (DHHN 92)	BAUVORHABEN Neubau Dorfgemeinschaftshaus mit Feuerwehr Laasow Laasower Dorfstraße 03226 Vetschau - OT Laasow		PLANINHALT **Perspektiven Variante 5**		
	BAUHERR Stadt Vetschau - der Bürgermeister- Schlossstraße 10 03226 Vetschau / Spreewald Telefon: (03 54 33) 7 77-0 stadtverwaltung@vetschau.com	ARCHITEKT PLANTEAM Freie Architekten und Ingenieure Architektin Annette Schwarz Louis-Braille-Straße 1, 03044 Cottbus fest: 0355.4848616 mobil: 0151.23061967 E-Mail: a.schwarz@planteam-cb.de	Maßstab	Bearbeiter	
			Datum	Bauherr	Plan-Nr. 03

Anlage 1 zur BV-StVV-448-18

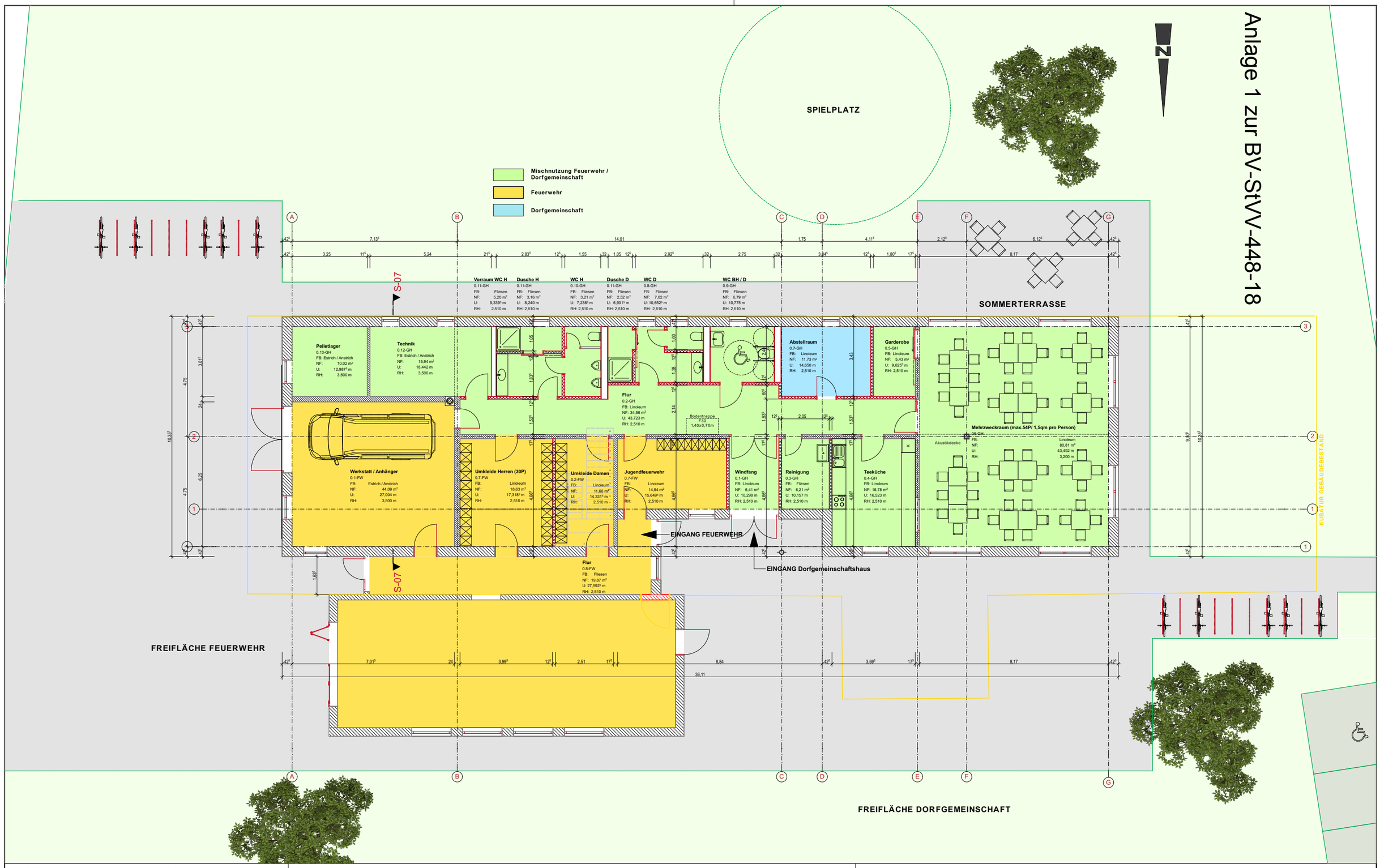

LAGEPLAN ± 0,00 = ??,?? m ü. NN (DHHN 92)

BAUVORHABEN

Neubau Dorfgemeinschaftshaus mit Feuerwehr Laasow
Laasower Dorfstraße
03226 Vetschau - OT Laasow

PLANINHALT

Grundriss Variante 5

BAUHERR

Stadt Vetschau - der Bürgermeister-
Schlossstraße 10
03226 Vetschau / Spreewald
Telefon: (03 54 33) 7 77-0
stadtverwaltung@vetschau.com

ARCHITEKT

PLANTEAM Freie Architekten und Ingenieure
Architektin Annette Schwarz
Louis-Braille-Straße 1, 03044 Cottbus
fest: 0355.49480615 mobil: 0151.23061967
E-Mail: a.schwarz@planteam-cb.de

Maßstab	Bearbeiter	
1:150		
Datum	Bauherr	Plan-Nr.
28.01.2018		01