



L 54 Radweg von Suschow nach Müschen



L 54 Radweg von Suschow nach Müschen

Darstellung der Baumaßnahme

Die geplante Maßnahme umfasst die Herstellung eines Radweges entlang der L 54 im Zweirichtungsverkehr zwischen den Ortslagen Suschow im Stadtgebiet Vetschau und Müschen im Amt Burg. Die Planung hat hoheitlich die Stadt Vetschau kommissarisch für den Anteil des Amtes Burg mit übernommen. Die Gesamtlänge der Ausbaustrecke beträgt 3.265 m. Davon entfallen 365 m für den Ausbau des Gehweges unter Mitbenutzung durch Radfahrer in der Ortslage Suschow. 2.250m beträgt die Länge des Radweges ab der Gasse in Suschow bis zur Gemarkungsgrenze bei Pauligs Mühle. Weitere 648 m verlaufen auf dem Territorium des Amtes Burg.

Das Projekt wird in 6 Teilobjekte gegliedert. Das Teilobjekt 1 – Gehwegausbau in Suschow ist gemäß Straßenausbausatzung der Stadt Vetschau anteilig auf die anliegenden Eigentümer umzulegen. Die restliche Wegstrecke befindet sich im Außenbereich und ist somit nicht umlagepflichtig. Bis auf das Teilobjekt 1 Gehweg in Suschow ist für den Ausbau des Radweges Grunderwerb notwendig. Die notwendige Vorbereitung durch Grunderwerbspläne wurde getroffen. Den Eigentümern wurden Bauerlaubnisverträge angeboten. Die Gegenzeichnung ist im Gange. Am 06.02.2014 wurden die Eigentümer über die Ausbauabsichten informiert. In der anschließenden Diskussion wurde ein unter Berücksichtigung von Hinweisen ein Konsens bzw. Zustimmung erzielt. Die Entwurfsplanung wird nunmehr den kreislichen Behörden der Landkreise OSL und SPN zur Genehmigung vorgelegt.

In den folgenden Lageplänen und Fotomontagen sind die Grundzüge der Trassierung erkennbar. Nach dem Ausbau des Gehweges in Suschow verlässt die Trasse die L 54, um über ein öffentliches und ein privates Grundstück die verkehrlich sehr angespannte Situation in den engen Kurven in Suschow Richtung Burg zu umgehen. Nach dieser kurzen Abschwengung von der L 54 wird der Radweg nach einer Überquerung der L 54 über eine verkehrsberuhigende Insel auf der linken Seite der L 54 bis Müschen geführt. Die Einmündung der Verbindungsstraße nach Nauendorf wird ebenfalls linkseitig überquert. Diese Überquerung ist mit dem Landesbetrieb Straßenwesen und der Verkehrsbehörde abgestimmt. Die weitere Trassierung linksseitig der L 54 berührt die vor einigen Jahren errichtete Kleintiertunnelanlage. Die Trassierung erfolgt hinter den Schutzzäunen, so wie in der Fotomontage dargestellt. Für Kleintiere werden zu deren Schutz Unterquerungsmöglichkeiten in den Radweg eingelassen. Ein Durchlass über die Fleißdorfer Kahnfahrt wird zur Radwegquerung umgebaut. Entlang der Fleißdorfer Kahnfahrt wird der Radweg auf einem bestehendem Damm errichtet, dieser Teil des Radweges wird zur Unterhaltung vom Gewässerunterhaltungsverband mit genutzt.

L 54 Radweg von Suschow nach Müschen

Bei km 2.25 wird das Greifenhainer Fließ mit einer Radwegbrücke abseits der Straßenbrücke überquert. Die Radwegbrücke hat eine lichte Weite von 14,27m. Die Brücke wird als vorgefertigte Aluminiumbrücke auf Betonwiderlager hergestellt. Die Brücke befindet sich auf der Gemarkungsgrenze zwischen Vetschau und Burg. Die Baukosten werden gemäß Vereinbarung mit dem Amt Burg hälftig aufgeteilt. Die Frage, wer die Brücke unterhält ist noch zu klären.

Nach der Brücke wird er Radweg auf Wiesen- und Ackerflächen weiterhin linksseitig bis Müschen geführt. Dabei ist ein kleiner Graben mit einem Durchlass zu überqueren. Unmittelbar vor dem Ortseingang Müschen wird gemäß Ortsdurchfahrtrichtlinie des Landes Brandenburg eine Ortseinganginsel gebaut. Die Insel führt die Radfahrer in Richtung Burg über die L 54, um dann im Straßenraum durch die Ortslage Müschen auf der Fahrbahn zu führen.

Der Bereich im Amt Burg ist geplant, einseitig in nördlicher Richtung mit einer Reihe neu zu pflanzender Laub- oder Obstbäume zu bestücken. Die Baumreihe soll einen Teil des Ausgleichs- und Ersatz bieten und gleichzeitig den Radweg attraktiver werden lassen.

Die Kostenberechnung lag zum Redaktionsschluss der Unterlage noch nicht vor.

Legende

- Teilobjekt 1: Gehweg Suschow
- Teilobjekt 2: Gasse, bereits ausgebauter Abschnitt
- Teilobjekt 3: Radweg ab Ende TO 2 - Suschower Dorfgraben - L 54
- Teilobjekt 4: Radweg Suschow - Greifenhainer Fließ (Gemarkung Vetschau)
- Teilobjekt 5: Brücke Greifenhainer Fließ
- Teilobjekt 6: Radweg Greifenhainer Fließ - Müschen (Gemarkung Burg)
- Teilobjekt 7: Gehweg Müschen

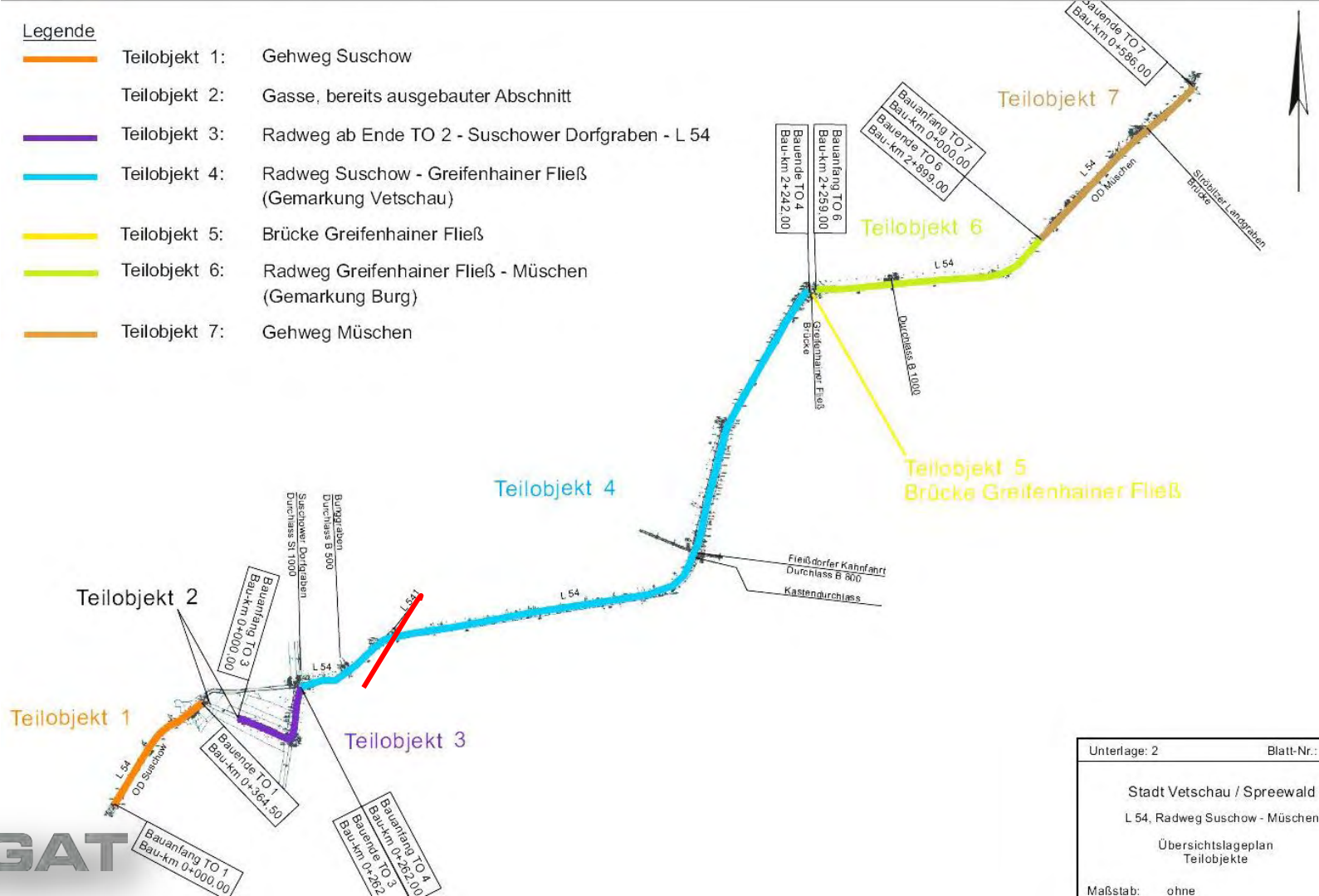

Unterlage: 2	Blatt-Nr.: 1
Stadt Vetschau / Spreewald L 54, Radweg Suschow - Müschen Übersichtslageplan Teilobjekte	
Maßstab:	ohne



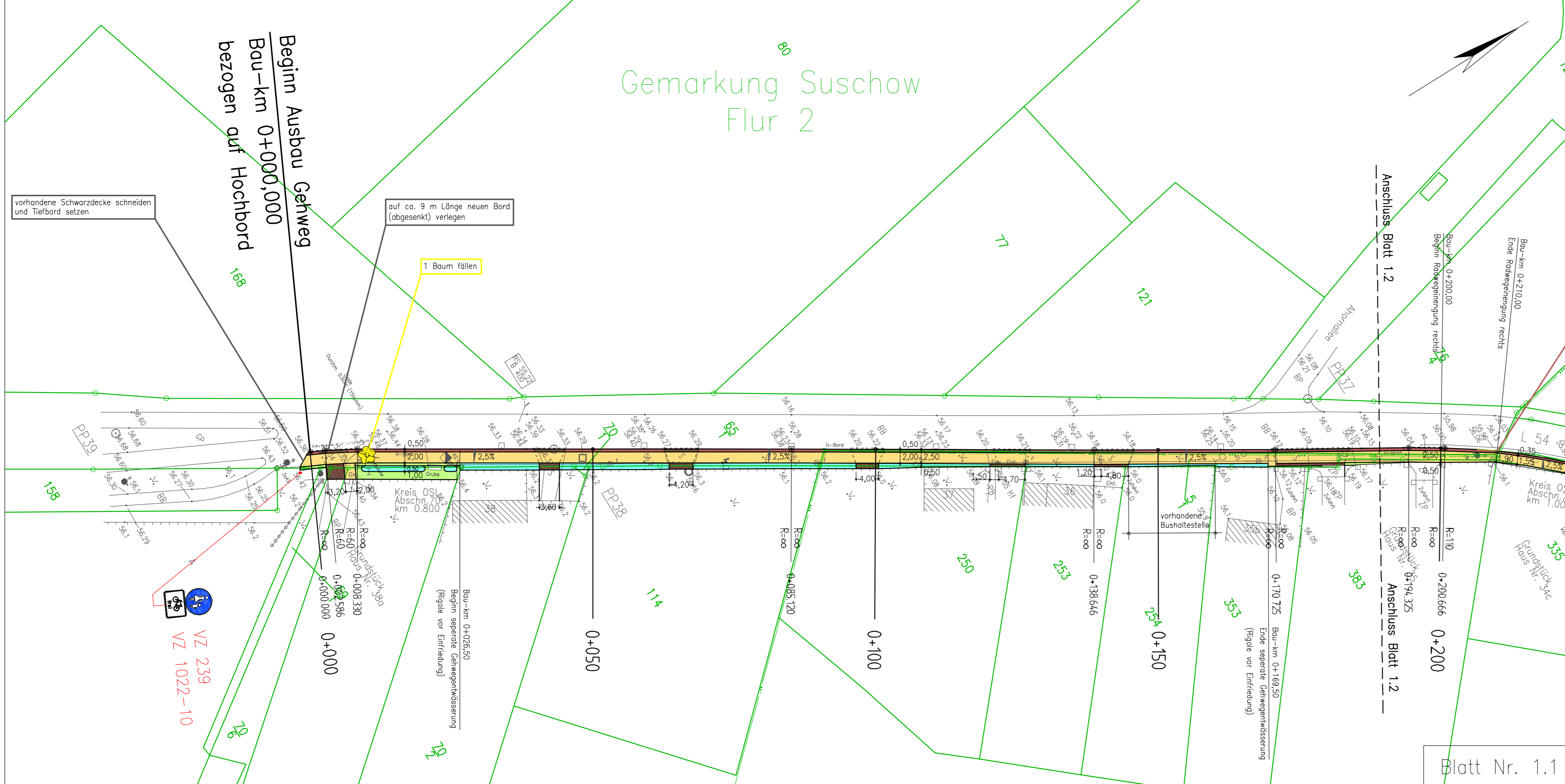

- Zeichenlegende
- Fahrbahn Tiefenbau, Schwarzdecke
 - Gehweg und Zugänge, Betonsteinpflaster, grau
 - Radweg, befahrbar, Schwarzdecke
 - Radweg, Schwarzdecke
 - Radweg, Betonsteinpflaster ohne Fase
 - Mittelinsel, Granit-Kleinpflaster
 - Bankett, Großpflaster
 - Sicherheitsstreifen, Granit-Kleinpflaster
 - Mulde / Schotterrigole
 - Zufahrten, Betonsteinpflaster, anthrazit
 - Zufahrten, Schwarzdecke
 - Grünfläche
 - Baum fällen

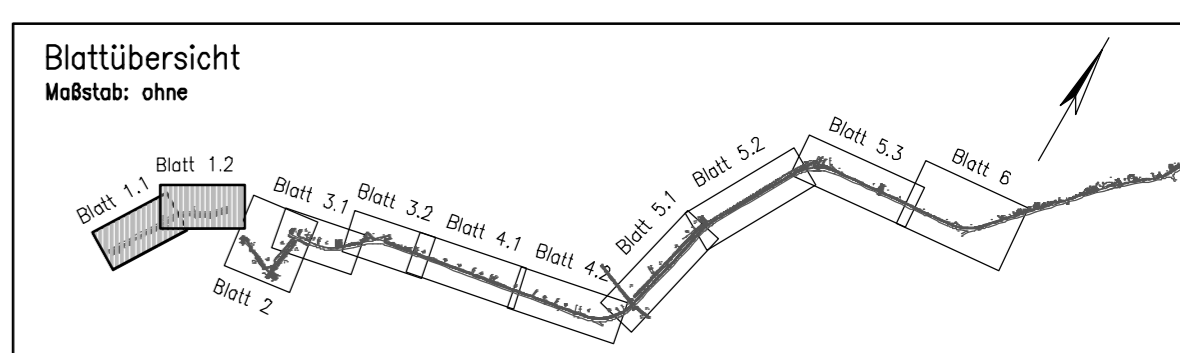
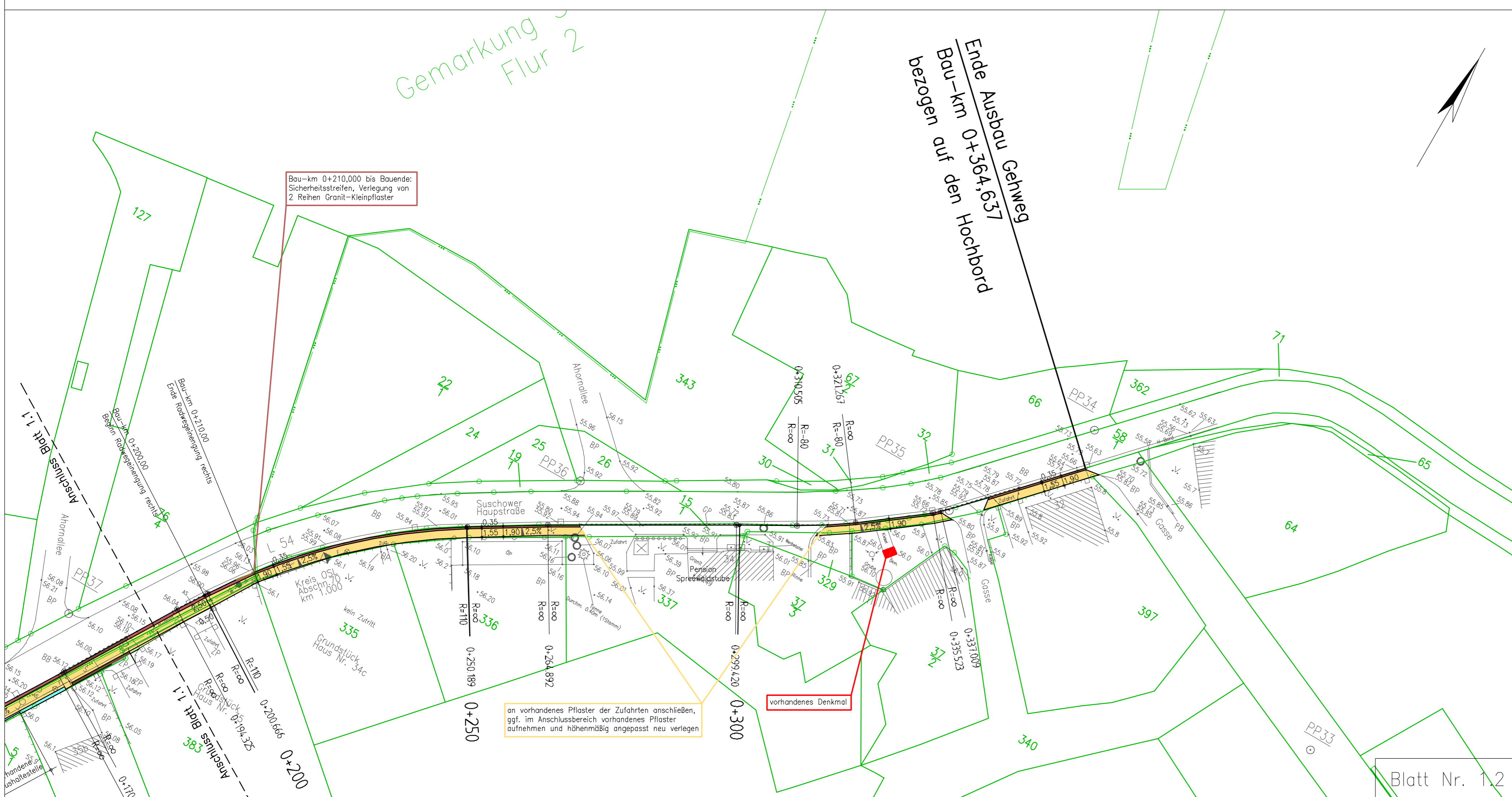

Nr.	Art der Änderung	Datum	Name

Entwurfsbearbeitung:	DEGAT PLANUNGSGESELLSCHAFT mbH	Datum	Name
	DEGAT Planungsgesellschaft mbH Neustädter Platz 10/11 03348 Cottbus Telefon: (0355) 71 52 25 Telefax: (0355) 71 52 29 email: info@degat.de	bearbeitet	04.02.14
		gezeichnet	04.02.14
		geprüft:	04.02.14

Auftraggeber	Stadt Vetschau/Spreewald Bürgermeister, Herr Bengt Kanzler Schlossstraße 10 03226 Vetschau/Spreewald	Unterlage	6
		Blatt Nr.	1
		Reg.Nr.	
		Datum	
		Name	

ENTWURFSPLANUNG		bearbeitet	
L 54, Radweg Suschow – Müschen		gezeichnet	
Lageplan 1		geprüft	
Maßstab: 1: 500			

Aufgestellt	

Grundplan erstellt:	–Ingenieur– VERMESSUNGSBÜRO Münster und Graf Gbr 04916 Herzberg E. Osterdorfer Str. 5a Tel. 03535/4005-0 Fax. 03535/4005-45 Internet: www.m-und-g.de/Email: info@m-und-g.de	Ergänzungen:
Gemeinde:	Suschow / Müschen	Koordinatensystem:
Gemarkung:	Suschow / Müschen	ETRS 89
Flur:	1, 2 / 1, 2	Höhensystem:
		DHHN 92

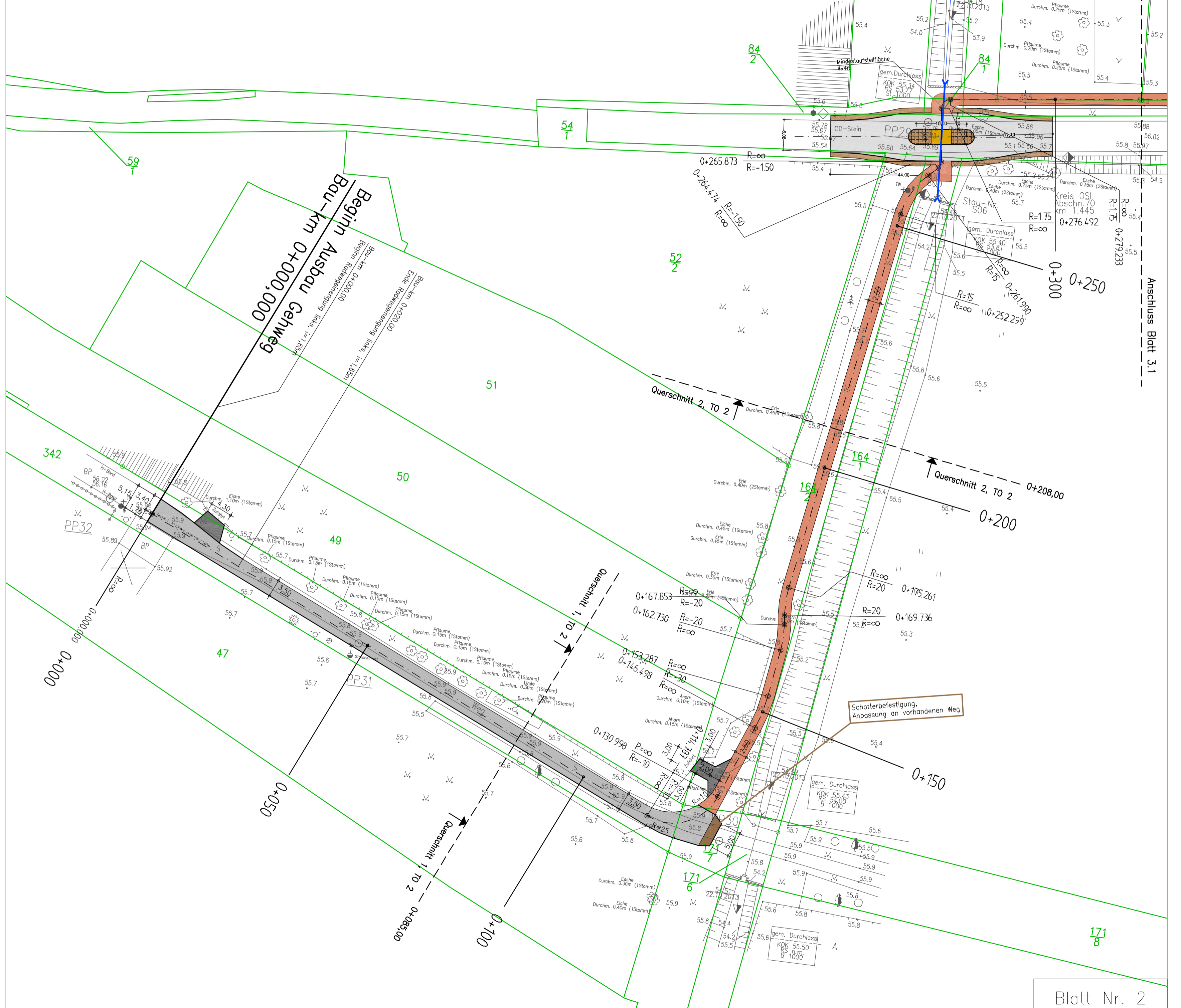

Beginn Ausbau Gehweg
 Bau-km 0+000,000
 Beginn Rodweg
 Bau-km 0+000,00
 Beginn Rodweg
 Bau-km 0+020,00
 Ende Rodweg
 Bau-km 0+020,00

Schotterbefestigung, Anpassung an vorhandenen Weg

Kreis OStl. Abschn. 70 km 1.445

gem. Durchlass
KOK 55.43
RS 54.00
B 1000

gem. Durchlass
KOK 55.50
RS 54.00
B 1000

gem. Durchlass
KOK 55.34
RS 53.77
B 1000

gem. Durchlass
KOK 55.40
RS 53.81
B 1000

gem. Durchlass
KOK 55.34
RS 53.77
B 1000

gem. Durchlass
KOK 55.34
RS 53.77
B 1000

gem. Durchlass
KOK 55.34
RS 53.77
B 1000

gem. Durchlass
KOK 55.34
RS 53.77
B 1000

gem. Durchlass
KOK 55.34
RS 53.77
B 1000

gem. Durchlass
KOK 55.34
RS 53.77
B 1000

gem. Durchlass
KOK 55.34
RS 53.77
B 1000

gem. Durchlass
KOK 55.34
RS 53.77
B 1000

gem. Durchlass
KOK 55.34
RS 53.77
B 1000

gem. Durchlass
KOK 55.34
RS 53.77
B 1000

gem. Durchlass
KOK 55.34
RS 53.77
B 1000

gem. Durchlass
KOK 55.34
RS 53.77
B 1000

gem. Durchlass
KOK 55.34
RS 53.77
B 1000

gem. Durchlass
KOK 55.34
RS 53.77
B 1000

gem. Durchlass
KOK 55.34
RS 53.77
B 1000

gem. Durchlass
KOK 55.34
RS 53.77
B 1000

gem. Durchlass
KOK 55.34
RS 53.77
B 1000

gem. Durchlass
KOK 55.34
RS 53.77
B 1000

gem. Durchlass
KOK 55.34
RS 53.77
B 1000

gem. Durchlass
KOK 55.34
RS 53.77
B 1000

gem. Durchlass
KOK 55.34
RS 53.77
B 1000

gem. Durchlass
KOK 55.34
RS 53.77
B 1000

gem. Durchlass
KOK 55.34
RS 53.77
B 1000

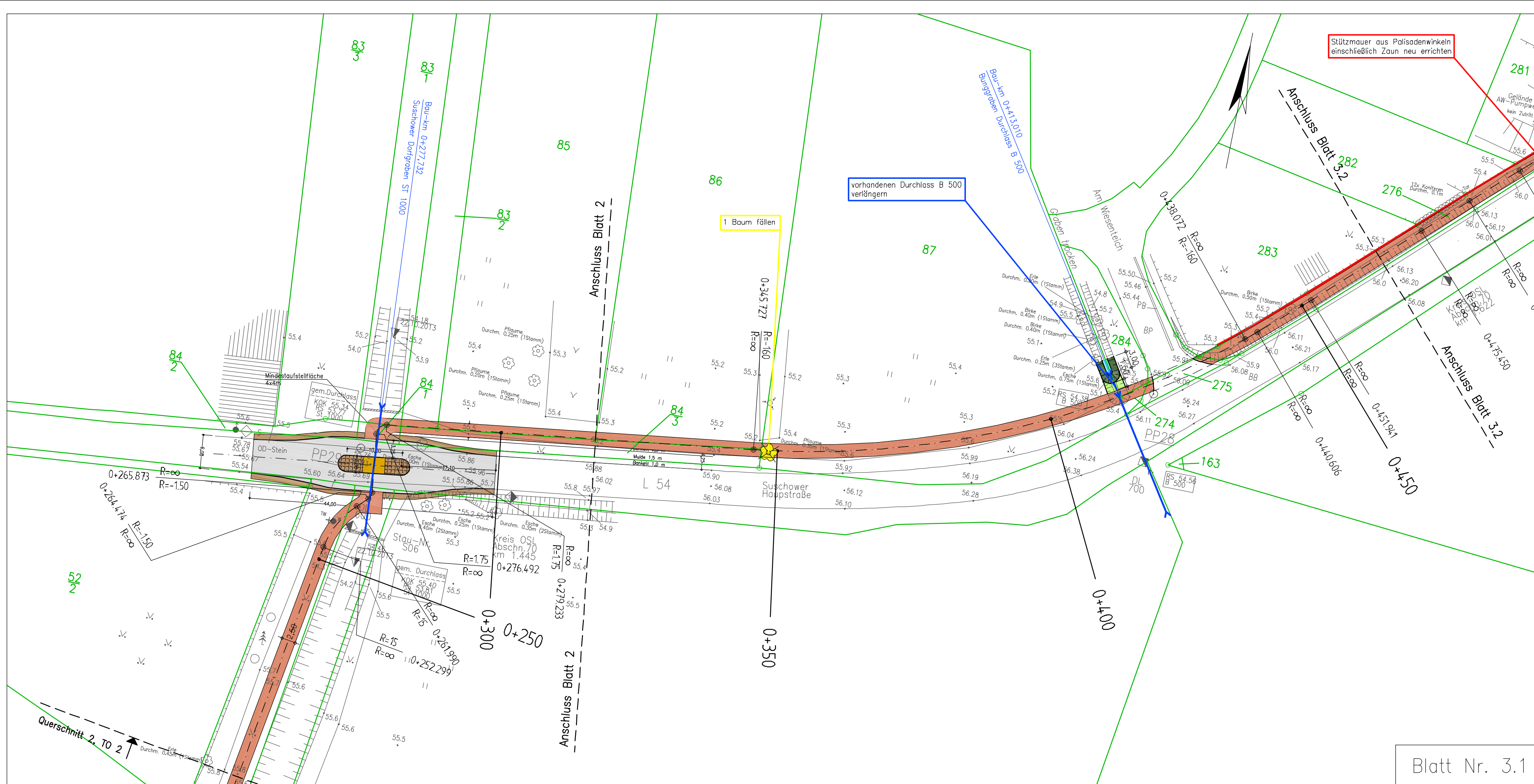

Blatt Nr. 3.1

- Zeichenlegende
- Fahrbahn Tiefenbau, Schwarzdecke
 - Gehweg und Zugänge, Betonsteinpflaster, grau
 - Radweg, befahrbar, Schwarzdecke
 - Radweg, Schwarzdecke
 - Radweg, Betonsteinpflaster ohne Fasse
 - Mittelinsel, Granit-Kleinpflaster
 - Bankett, Großpflaster
 - Sicherheitssteifen, Granit-Kleinpflaster
 - Mulde / Schotterrigole
 - Zufahrten, Betonsteinpflaster, anthrazit
 - Zufahrten, Schwarzdecke
 - Grünfläche
 - Baum fällen

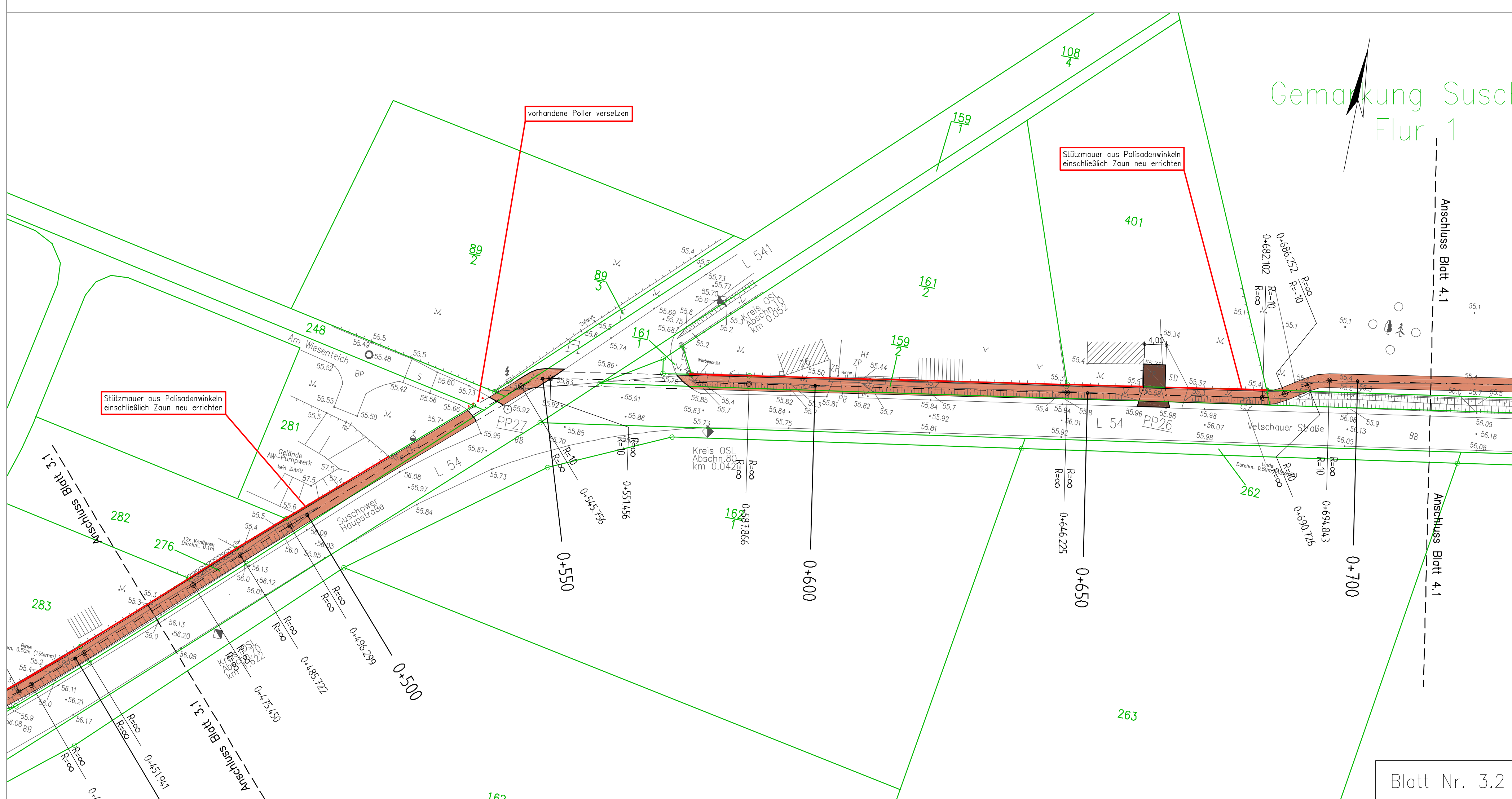

Blatt Nr. 3.2

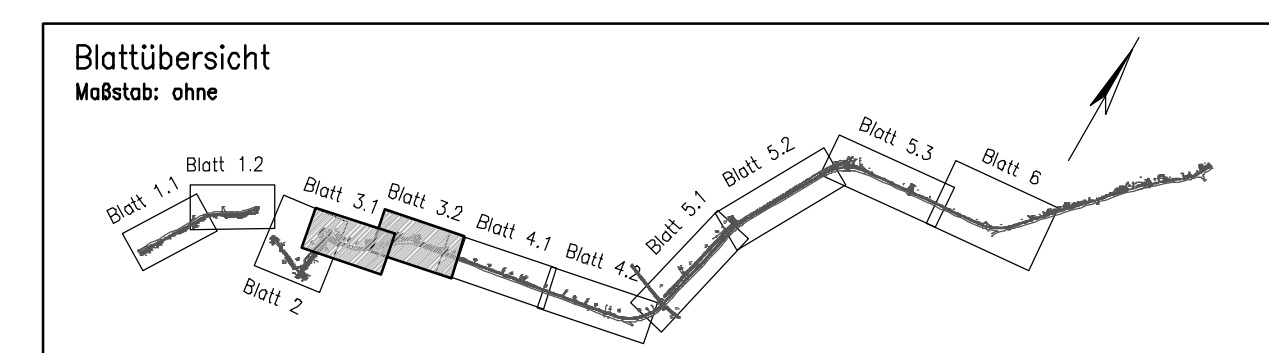

Nr.	Art der Änderung	Datum	Name

Entwurfsbearbeitung:	DEGAT PLANUNGSGESELLSCHAFT mbH	Datum	Name
		bearbeitet	04.02.14
		gezeichnet	04.02.14
		geprüft:	04.02.14

Auftraggeber	Stadt Vetschau/Spreewald Bürgermeister, Herr Bengt Kanzler Schlossstraße 10 03226 Vetschau/Spreewald	Unterlage	6
		Blatt Nr.	3
		Reg.Nr.	
		Datum	
		Name	

ENTWURFSPLANUNG		bearbeitet	
L 54, Radweg Suschow – Müschen		gezeichnet	
Lageplan 3		geprüft	
Maßstab: 1: 500			
Aufgestellt			

Grundplan erstellt:	-Ingenieur- VERMESSUNGSBÜRO Münster und Graf Gbr. 04916 Herzberg E. Osteröder Str. 5a Tel. 03535/4005-0 Fax. 03535/4005-45 Internet: www.mv-e-g.de/Email: info@m-e-g.de	Ergänzungen:	Koordinatensystem: ETRS 89
	Gemeinde: Suschow / Müschen		Höhensystem: DHHN 92
	Gemarkung: Suschow / Müschen		
	Flur: 1, 2 / 1, 2		

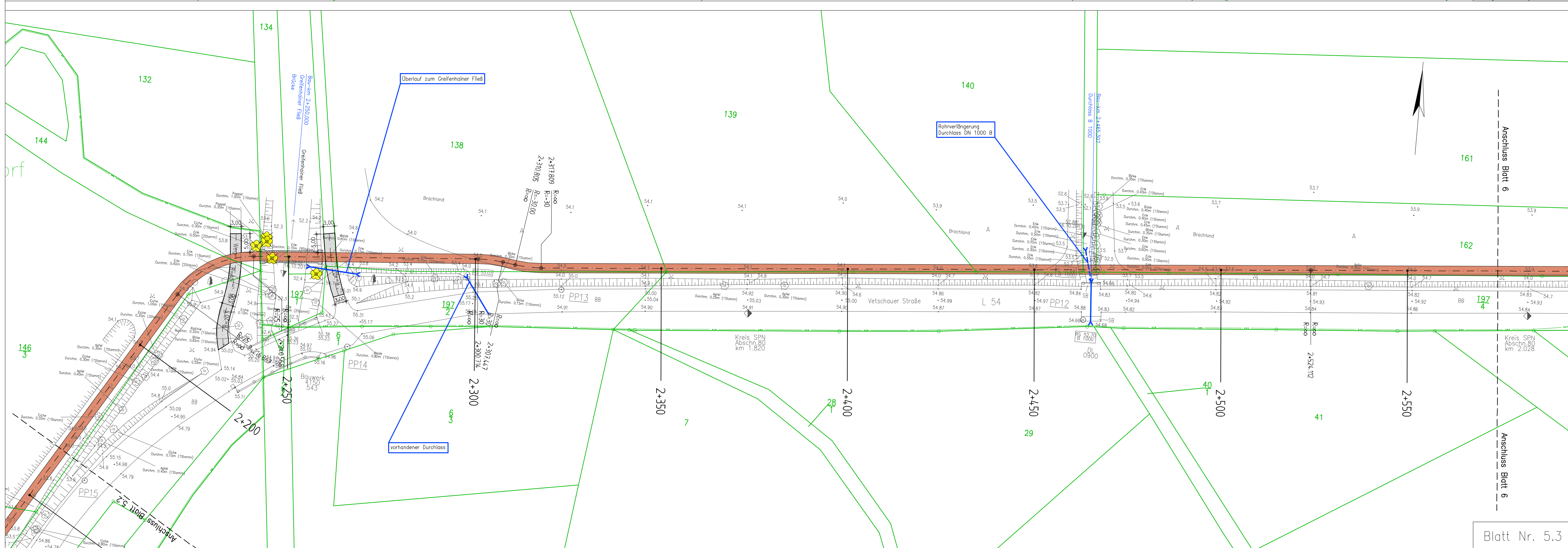
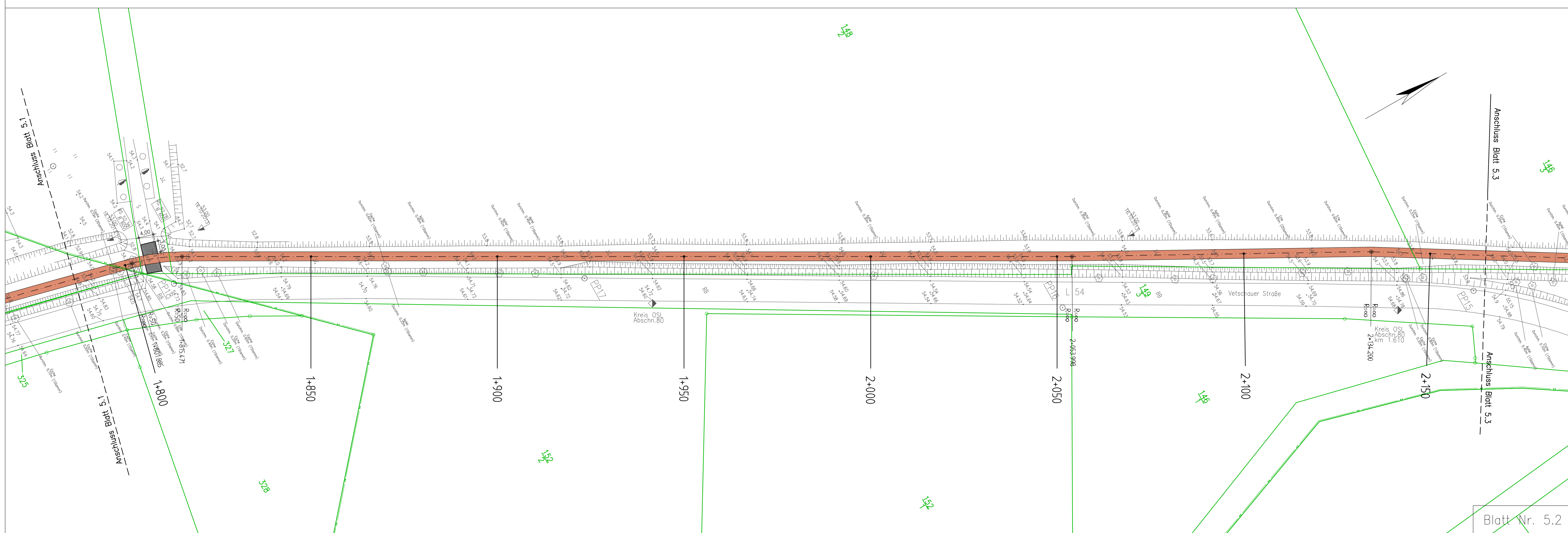
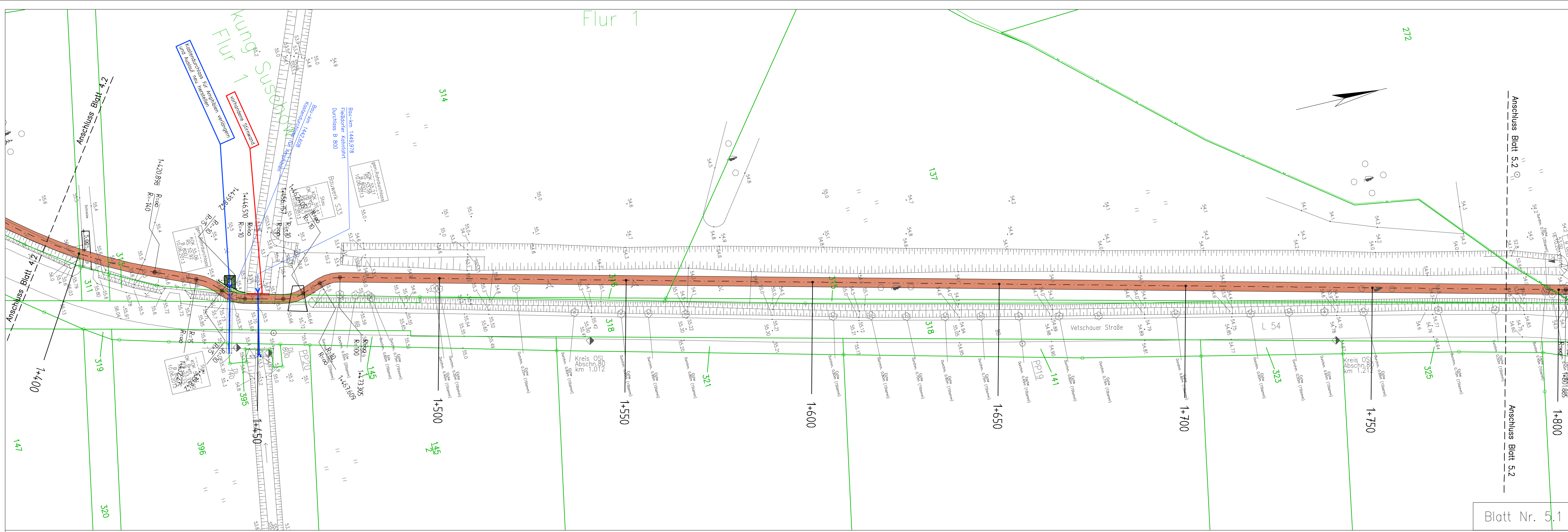

- Zeichenlegende
- Fahrbahn Tiefenbau, Schwarzdecke
 - Gehweg und Zugänge, Betonsteinpflaster, grau
 - Radweg, befahrbar, Schwarzdecke
 - Radweg, Schwarzdecke
 - Radweg, Betonsteinpflaster ohne Fose
 - Mittelinsel, Granit-Kleinpflaster
 - Bankett, Großpflaster
 - Sicherheitssteifen, Granit-Kleinpflaster
 - Mulde / Schotterrigole
 - Zufahrten, Betonsteinpflaster, anthrazit
 - Zufahrten, Schwarzdecke
 - Grünfläche
 - Baum fällen

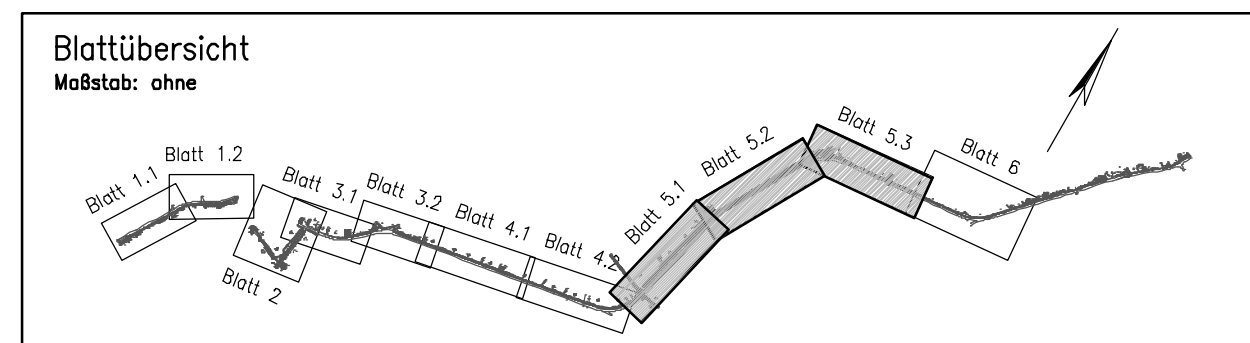

Nr.	Art der Änderung	Datum	Norme

Entwurfsbearbeitung:		Datum Name	
			bearbeitet 04.02.14
			gezeichnet 04.02.14
geprüft 04.02.14	Name	Datum	

Auftraggeber	Stadt Vetschau/Spreewald Bürgermeister, Herr Bengt Kanzier Schlossstraße 10 03226 Vetschau/Spreewald	Unterlage 6 Blatt Nr. 5
--------------	---	----------------------------------

ENTWURFSPLANUNG		bearbeitet gezeichnet geprüft
L 54, Radweg Suschow – Müschen		Lageplan 5 Maßstab: 1: 500

Aufgestellt _____, den _____ 20____	Datum Name
--	---------------

Grundplan erstellt: Vermessungsamt Müritzer und Ort 048 04818 Harzig E. Osteröder Str. 5a Tel. 03535/4005-0 Fax 03535/4005-46 www.vam-wv.sachsen.de	Gemeinde: Vetschau / Müschen Ortsteil: Suschow / Müschen	Ergänzungen: Koordinatensystem: ETRS 89 Höhensystem: DNN 92 Flur: 1, 2 / 1, 2
--	---	---

S:\1-Projekte von P. Vetschau, Radweg Suschow-Müschen, CAD-Planung ab PH3, UP_Radweg Suschow-Müschen

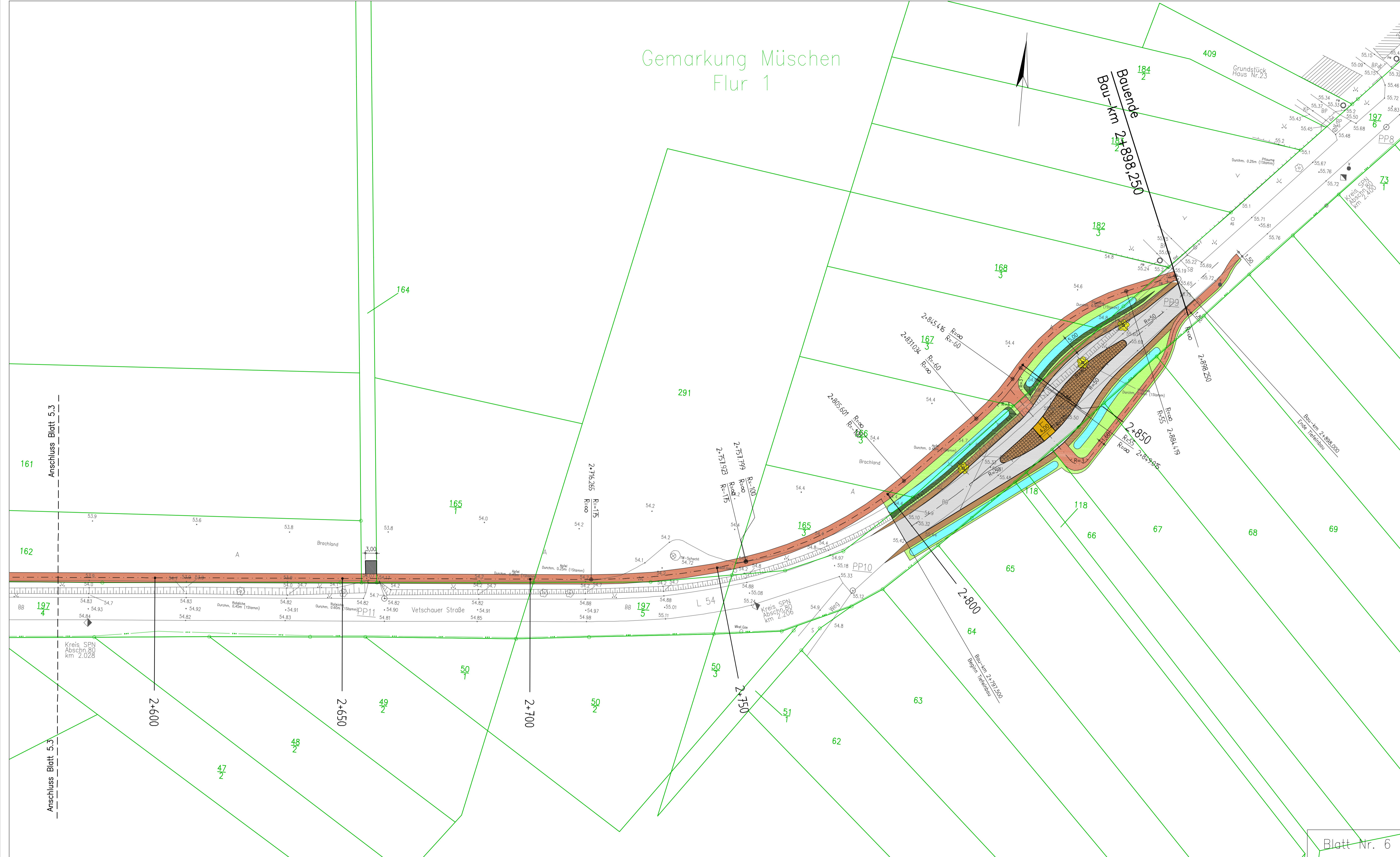

Gemarkung Müschen
Flur 1

Blatt Nr. 6

- Zeichenlegende**
- Fahrbahn Tiefenbau, Schwarzdecke
 - Gehweg und Zugänge, Betonsteinpflaster, grau
 - Radweg, befahrbar, Schwarzdecke
 - Radweg, Schwarzdecke
 - Radweg, Betonsteinpflaster ohne Fasse
 - Mittelinsel, Granit-Kleinpflaster
 - Bankett, Großpflaster
 - Sicherheitssteifen, Granit-Kleinpflaster
 - Mulde / Schotterrigole
 - Zufahrten, Betonsteinpflaster, anthrazit
 - Zufahrten, Schwarzdecke
 - Grünfläche
 - Baum fällen

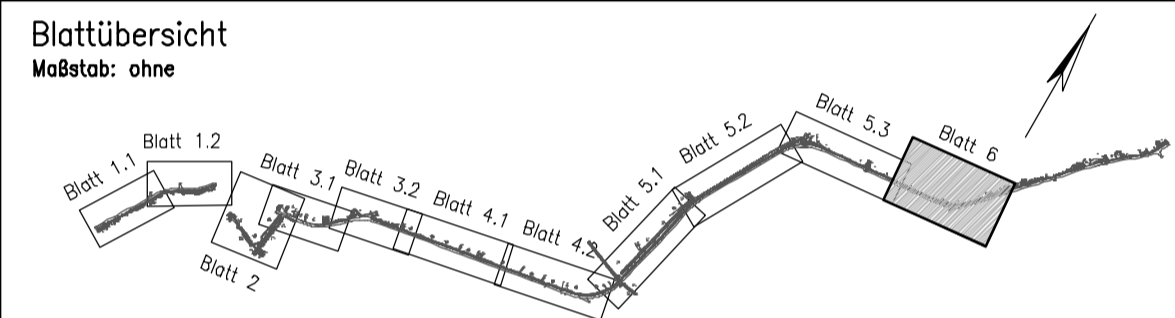

Nr.	Art der Änderung	Datum	Name

Entwurfsbearbeitung: DEGAT <small>PLANUNGSGESELLSCHAFT mbH</small> DEGAT Planungsgesellschaft mbH Neustädter Platz 10/111 03046 Cottbus Telefon: (0355) 71 52 25 Telefax: (0355) 71 52 29 email: info@degat.de	Datum	Name	
	bearbeitet	04.02.14	
	gezeichnet	04.02.14	
	geprüft:	04.02.14	

Auftraggeber	Stadt Vetschau/Spreewald Bürgermeister, Herr Bengt Kanzler Schlossstraße 10 03226 Vetschau/Spreewald	Unterlage 6 Blatt Nr. 6 Reg.Nr. Datum Name
--------------	--	--

ENTWURFSPLANUNG	bearbeitet gezeichnet geprüft
------------------------	-------------------------------------

L 54, Radweg Suschow – Müschen	Lageplan 6 Maßstab: 1: 500
--------------------------------	--------------------------------------

Aufgestellt _____, den _____ 20____	

Grundplan erstellt: —Ingenieur— VERMESSUNGSBÜRO Münster und Graf Gbr. 04916 Harzberg E. Osteröder Str. 5a Tel. 03535/4005-0 Fax. 03535/4005-45 Internet: www.m-und-g.de/Email: info@m-und-g.de	Gemeinde: _____ Gemarkung: Suschow / Müschen Flur: 1, 2 / 1, 2	Ergänzungen: Koordinatensystem: ETRS 89 Höhensystem: DHHN 92
---	--	--

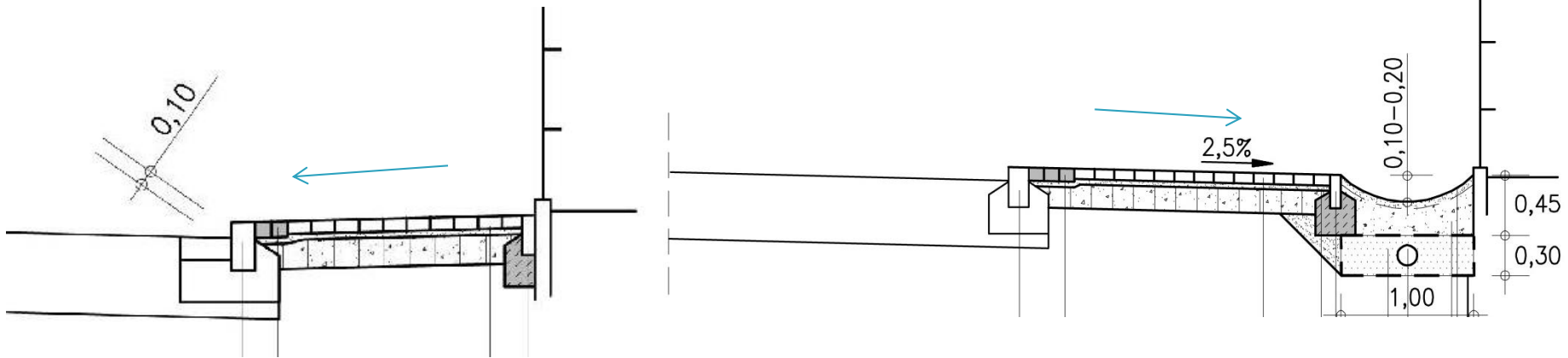

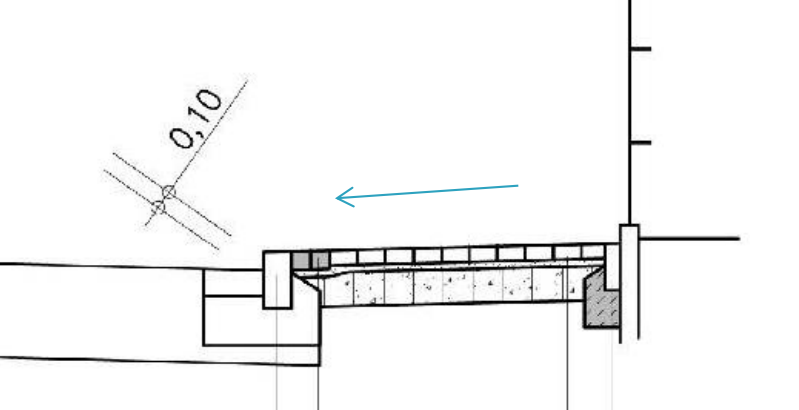

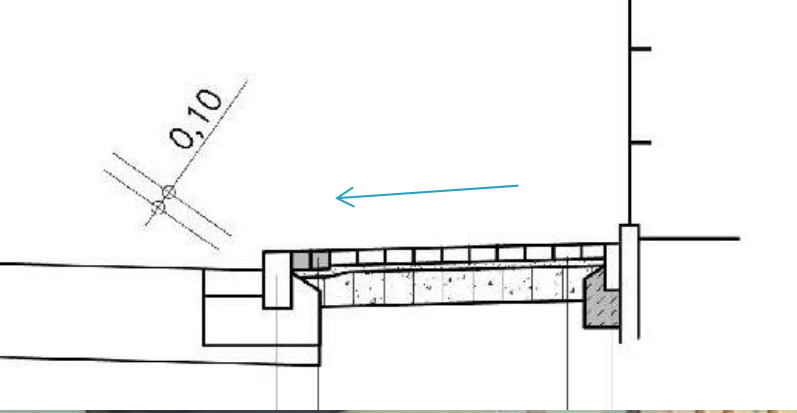

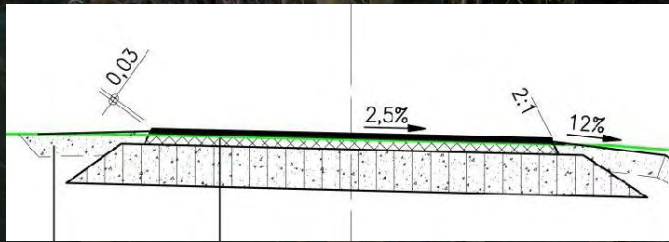

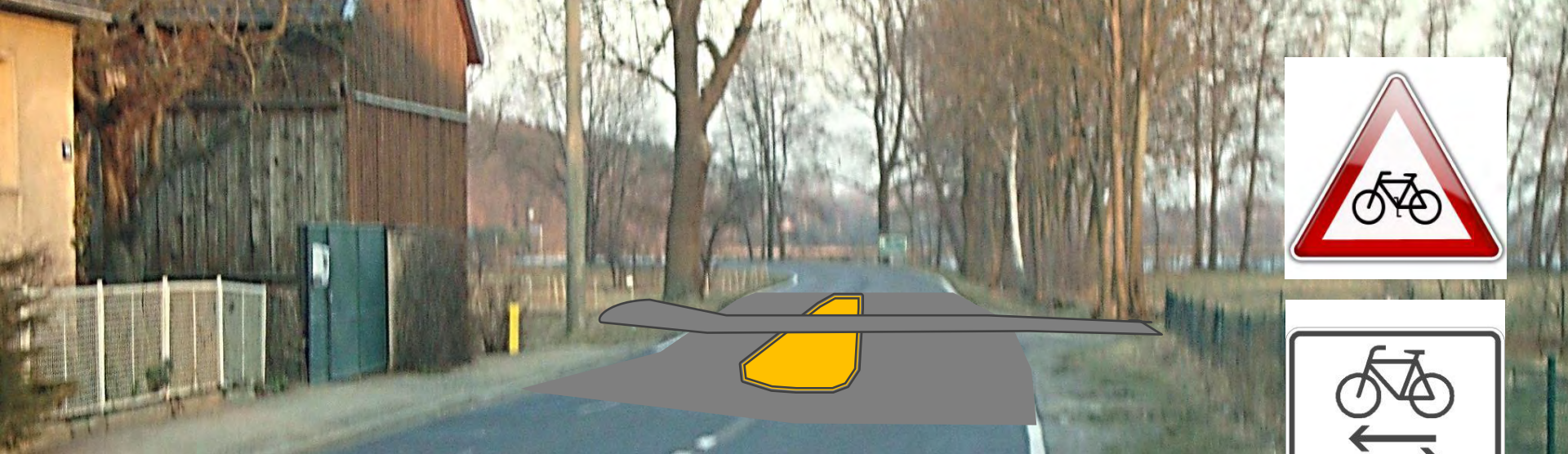

Bankett

Radweg

Bankett

vorhandener Graben

vorhandenes Bankett
Fahrbahn

Fahrbahn L 54

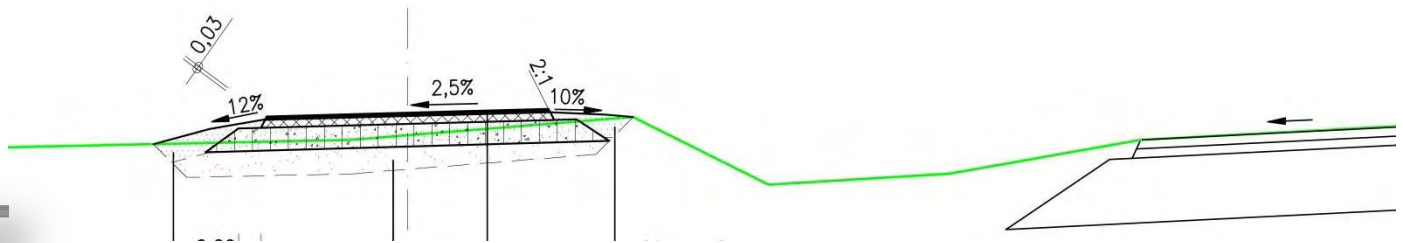

Bankett

Radweg

Bankett

vorhandener
Graben

vorhandenes
Bankett
Fahrbahn

Fahrbahn L 54

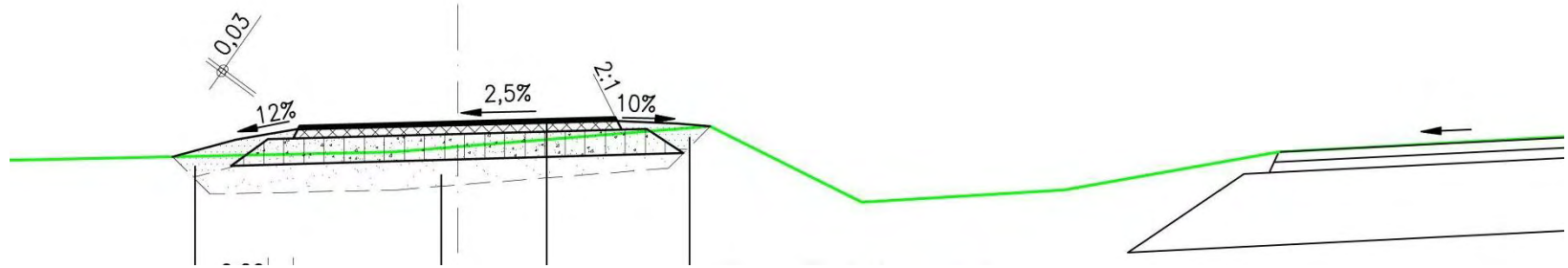

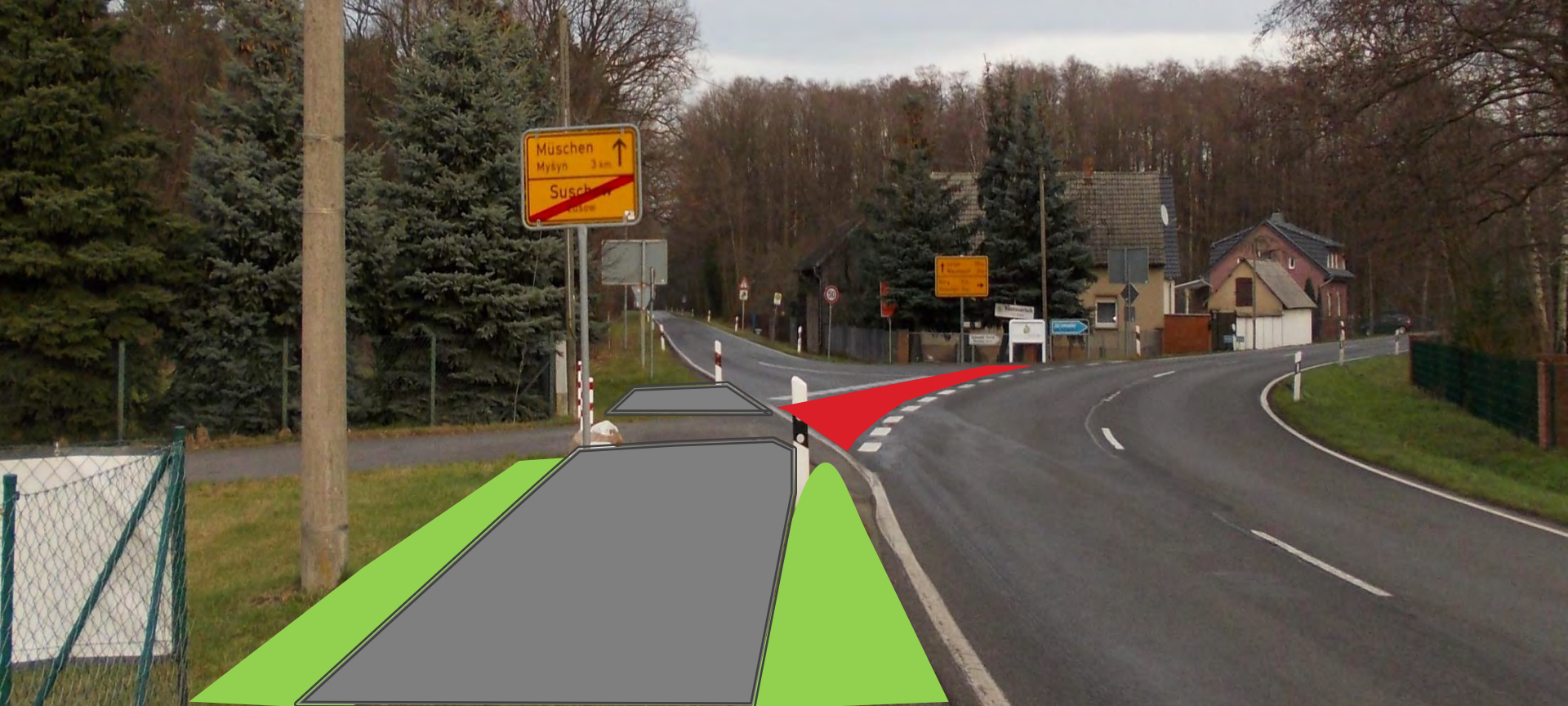

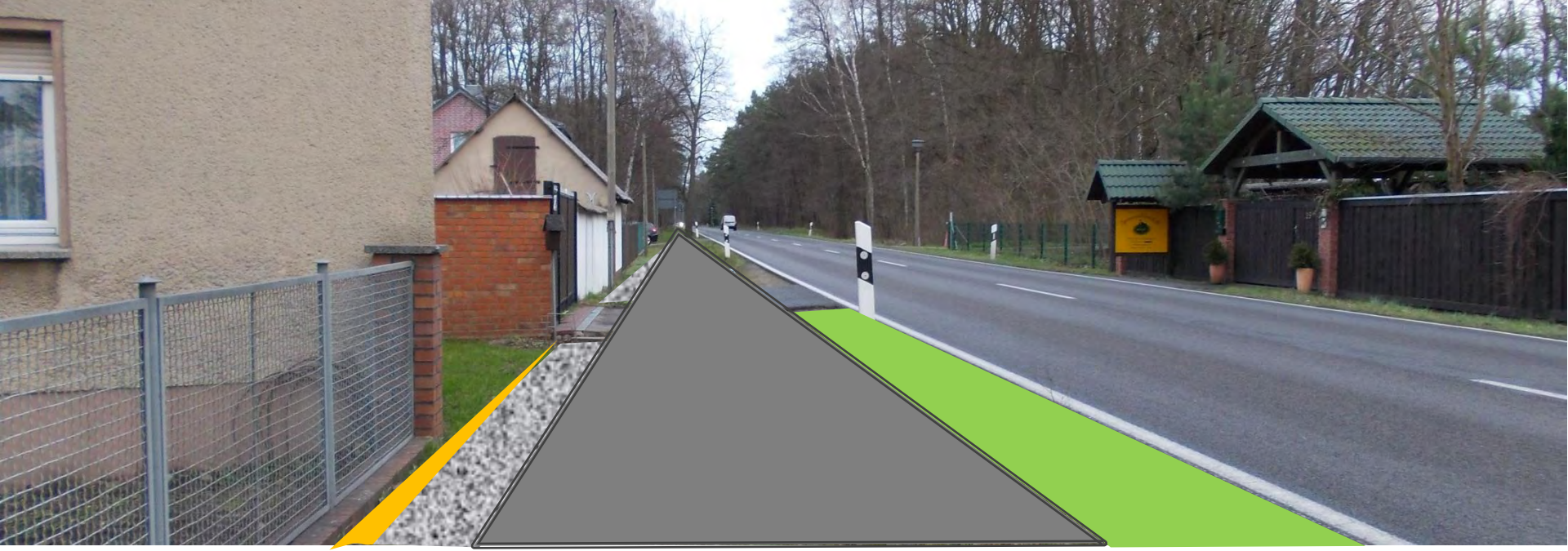



DEGAT

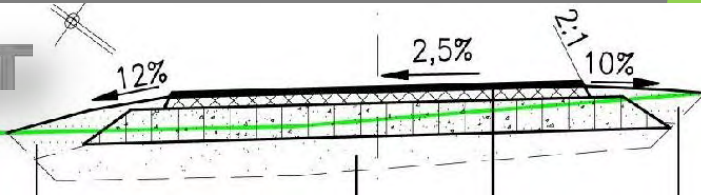

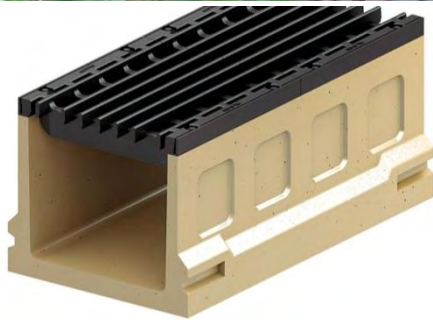
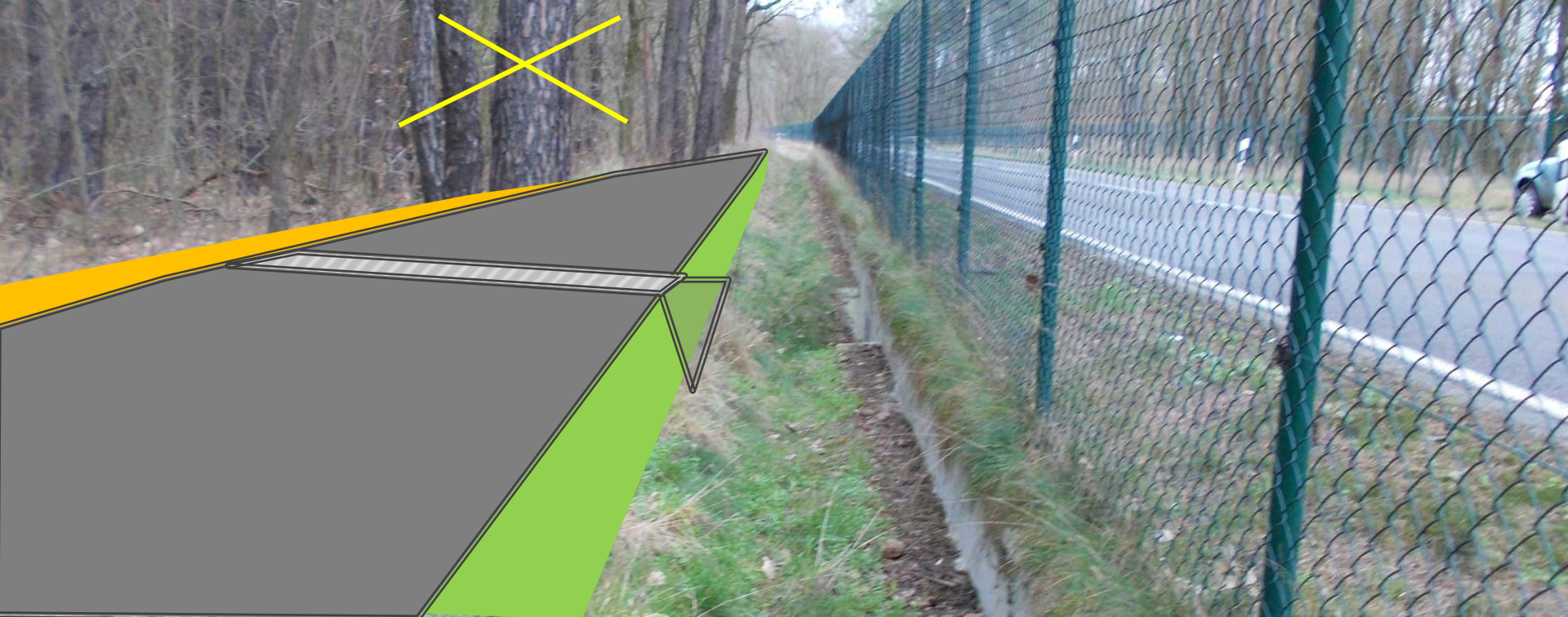

DEGAT







DEGAT





Radwegbrücke Greifenhainer Fließ