

Bauvorhaben: Stadthaus III in Vetschau

Bauherr: Stadt Vetschau/ Spreewald, Schloßstraße 10, 03226 Vetschau

Variante 5 C

Varianten 5 A und 5 B

Baukostenberechnung nach Bauteilen (DIN 276 incl. MwSt.u. Nebenkosten)

Stand: 29.05.2012		Schadens- akte:
100	Grundstück	
200	Herrichten+Erschliessen	
Titel 1	Erschließen	
300	Baukonstruktionen	
Titel 1	Gerüstbau	
Titel 2	Abruch/Sonstiges	
Titel 3	Dachdeckung	
Titel 4	Dachklempner	
Titel 5	Blitzschutz	
Titel 6	Bauhauptarbeiten im Außenbereich	
Titel 7	Bauhauptarbeiten im Innenbereich	
Titel 8	Zimmerarbeiten	
Titel 9	Malerarbeiten Außenwände	
Titel 10	Malerarbeiten Innenraum	
Titel 11	Tischlerarbeiten	
Titel 12	Fliesen-und Plattenarbeiten	
400	Technische Anlagen	
Titel 1	GWA	
Titel 2	WBR	
Titel 3	ELT	
Titel 4	Telekommunikation	
500	Außenanlagen	
600	Ausstattung und Kunstwerke	
Titel 1	Ausstattung	
700	Baunebenkosten	
7.1.1	Architektenleistungen + TWP + TGA bis LPH 3	
7.1.2	Architektenleistungen	
7.1.3	Tragwerksplanung	
7.1.4	Planung für Haustechnik	
7.1.5	Restauratorische Untersuchungen	
	Rundung	
100 - 700	Gesamtkosten	

Gesamtrenovierung	Netto	Brutto (incl.19% MWST)
	0,00 €	0,00 €
	14.750,00 €	17.552,50 €
	14.750,00 €	17.552,50 €
	642.207,28 €	764.226,66 €
	63.845,28 €	75.975,88 €
	56.005,00 €	66.645,95 €
	53.672,50 €	63.870,28 €
	6.831,75 €	8.129,78 €
	2.750,00 €	3.272,50 €
	120.468,75 €	143.357,81 €
	152.069,00 €	180.962,11 €
	105.735,00 €	125.824,65 €
	7.250,00 €	8.627,50 €
	13.430,00 €	15.981,70 €
	52.375,00 €	62.326,25 €
	7.775,00 €	9.252,25 €
	90.938,00 €	108.216,22 €
	13.223,00 €	15.735,37 €
	18.055,00 €	21.485,45 €
	48.900,00 €	58.191,00 €
	10.760,00 €	12.804,40 €
	0,00 €	0,00 €
	6.710,00 €	7.984,90 €
	6.710,00 €	7.984,90 €
	144.554,39 €	172.019,73 €
	18.488,00 €	22.000,72 €
	74.347,53 €	88.473,56 €
	30.247,99 €	35.995,11 €
	19.836,19 €	23.605,06 €
	2.500,00 €	2.975,00 €
	-865,32 €	-1.029,73 €
	899.159,67 €	1.070.000,00 €

Stand: 02.03.2012		Netto	Brutto (incl.19% MWST)
		0,00 €	0,00 €
		14.750,00 €	17.552,50 €
		14.750,00 €	17.552,50 €
		693.960,03 €	825.812,43 €
		63.845,28 €	75.975,88 €
		27.780,00 €	33.058,20 €
		65.604,00 €	78.068,76 €
		7.086,75 €	8.433,23 €
		2.750,00 €	3.272,50 €
		152.682,50 €	181.692,18 €
		164.742,50 €	196.043,58 €
		119.929,50 €	142.716,11 €
		7.250,00 €	8.627,50 €
		14.449,50 €	17.194,91 €
		60.065,00 €	71.477,35 €
		7.775,00 €	9.252,25 €
		90.938,00 €	108.216,22 €
		13.223,00 €	15.735,37 €
		18.055,00 €	21.485,45 €
		48.900,00 €	58.191,00 €
		10.760,00 €	12.804,40 €
		0,00 €	0,00 €
		6.710,00 €	7.984,90 €
		6.710,00 €	7.984,90 €
		153.305,84 €	182.433,95 €
		18.488,00 €	22.000,72 €
		78.670,01 €	93.617,31 €
		33.903,42 €	40.345,07 €
		19.836,19 €	23.605,06 €
		2.500,00 €	2.975,00 €
		-91,78 €	-109,22 €
		959.663,86 €	1.142.000,00 €

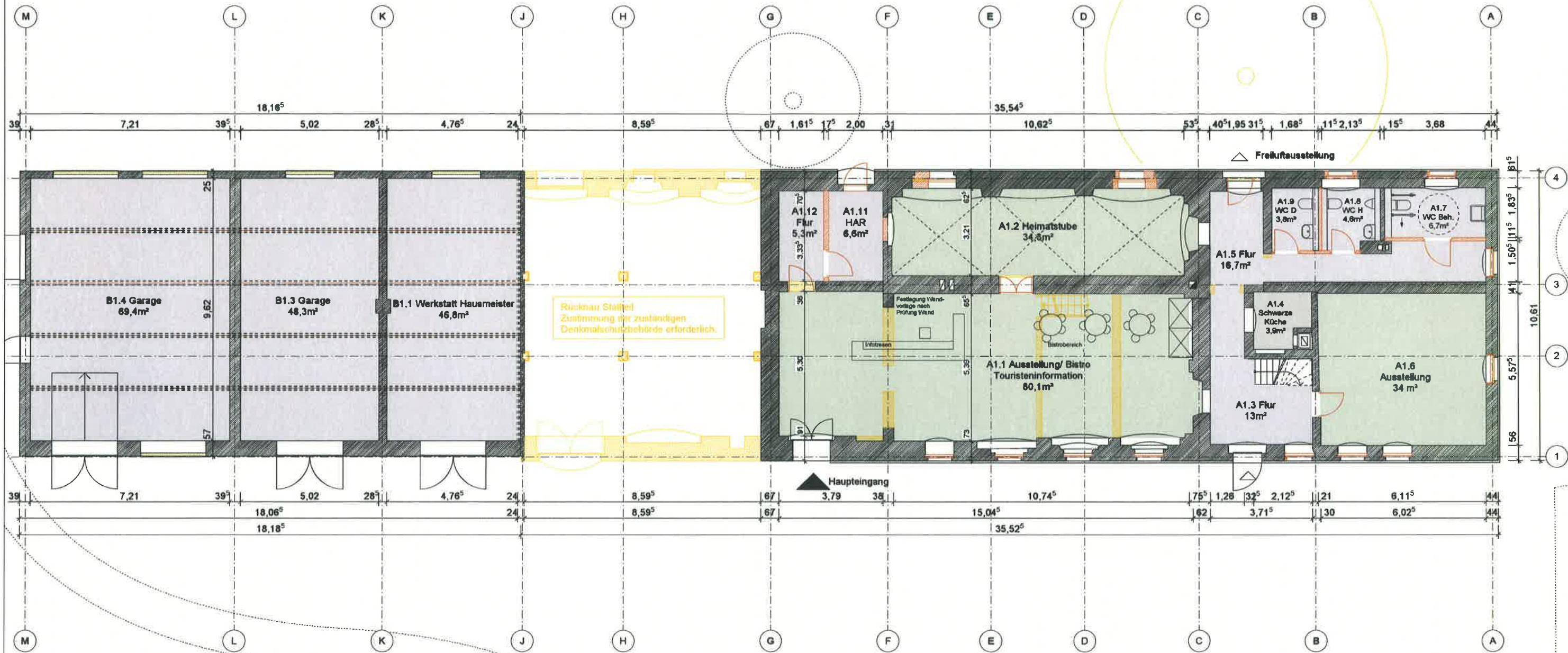

BAUVORHABEN Stadthaus III - Vetschau Sanierung und Nachnutzung des Baudenkmals Im Schlosspark		
PLANBEZEICHNUNG GRUNDRISS Erdgeschoss Variante 5C <i>VARIANTE 5C</i>		
SICHTVERMERK DES BAUHERRN:	MASSSTAB 1 : 100	GEZEICHNET: pr DATUM: 20.02.12 PLOTDATUM: 24.05.12
BAUHERR: Stadt Vetschau/ Spreewald Schlossstraße 10 03226 Vetschau/ Spreewald	ARCHITEKT: ANGELIS & PARTNER Köpenicker Str. 39 10179 Berlin Tel. 030/48625510 Fax. 030/48625590	PLANNUMMER 3.01.01 5C
ENTWURF FÜR DIE VOLLSTÄNDIGKEIT DER MIT HILFE DES PAPIERLOSEN DATENAUSTAUSCHES ÜBERMITTELTEN PLANSTÄNDE WIRD KEINE HAFTUNG ÜBERNOMMEN !	FORMAT DIN A2 Projektnummer B 11020	

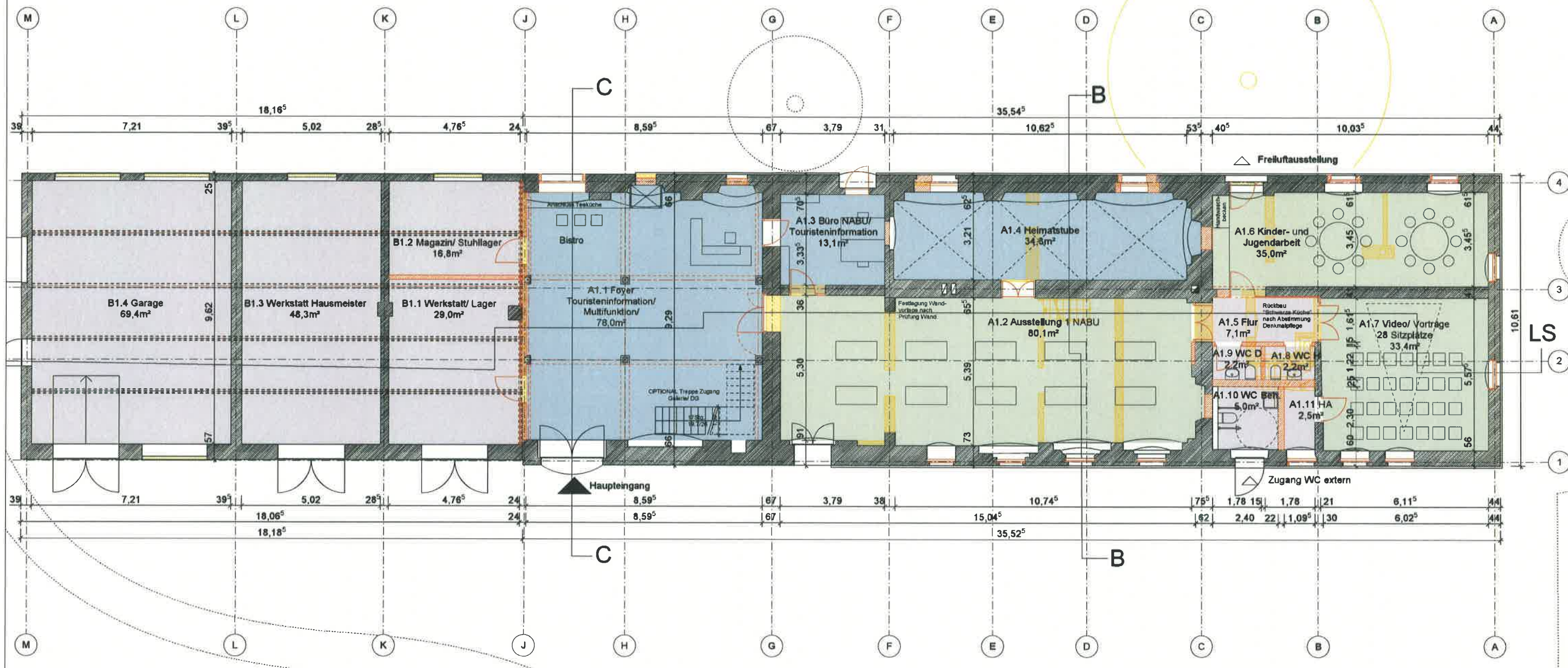

BAUVORHABEN Stadthaus III - Vetschau Sanierung und Nachnutzung des Baudenkmals im Schlosspark		
PLANBEZEICHNUNG GRUNDRISS Erdgeschoss VARIANTE 5A		
SICHTVERMERK DES BAUHERRN:	MASSSTAB 1 : 100	GEZEICHNET: <i>pf</i> DATUM: 20.02.12 PLOTDATUM: 24.05.12
BAUHERR: Stadt Vetschau/ Spreewald Schlossstraße 10 03226 Vetschau/ Spreewald	ARCHITEKT:	ANGELIS & PARTNER Köpenicker Str. 39 10179 Berlin Tel. 030/48625510 Fax 030/48625590
ENTWURF	FORMAT DIN A2 Projektnummer B 11020	PLANNUMMER 3.01.01
FÜR DIE VOLLSTÄNDIGKEIT DER MIT HILFE DES PAPIERLOSEN DATENAUSTAUSCHES ÜBERMITTELTEN PLANSTÄNDE WIRD KEINE HAFTUNG ÜBERNOMMEN !		

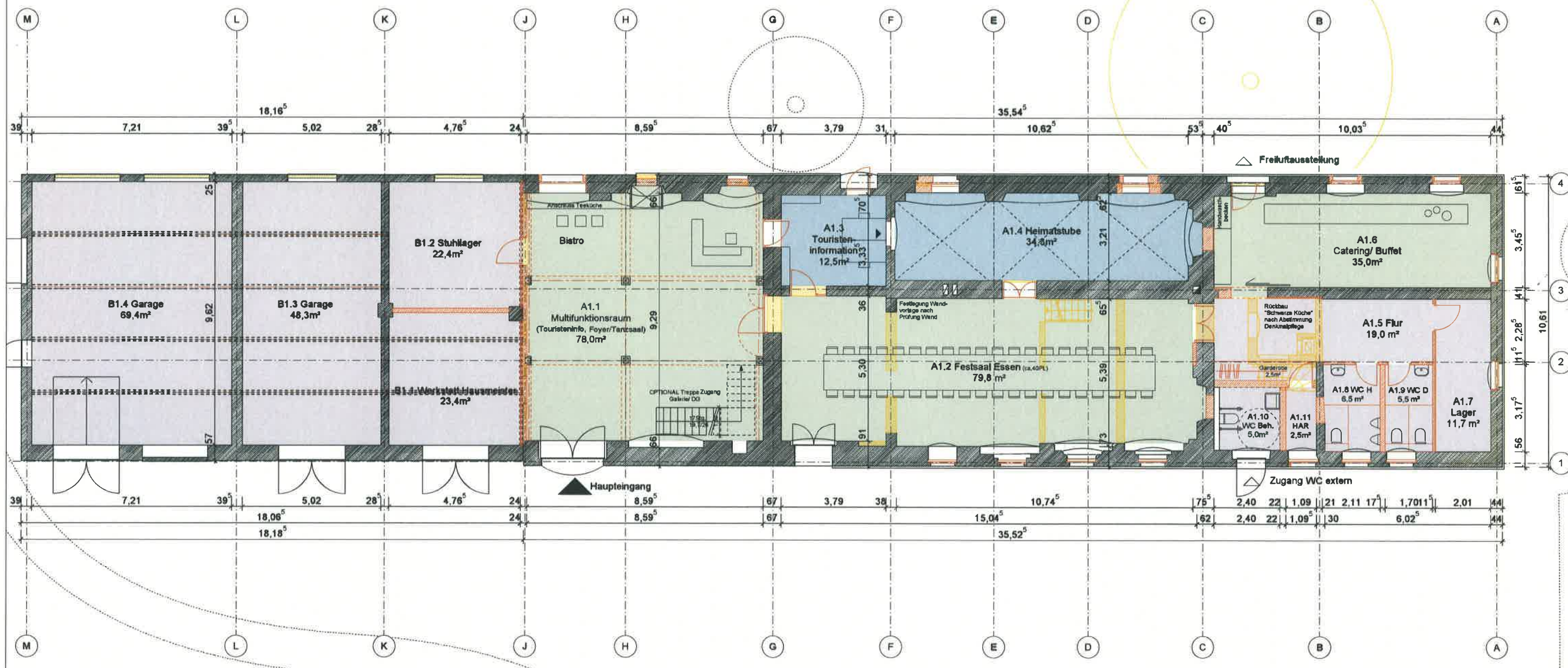

BAUVORHABEN Stadthaus III - Vetschau Sanierung und Nachnutzung des Baudenkmals im Schlosspark		
PLANBEZEICHNUNG GRUNDRISS Erdgeschoss Variante 5B VARIANTE 5B		
SICHTVERMERK DES BAUHERRN:	MASSSTAB 1 : 100	GEZEICHNET: pr DATUM: 20.02.12 PLOTDATUM: 24.05.12
BAUHERR: Stadt Vetschau/ Spreewald Schlossstraße 10 03226 Vetschau/ Spreewald	ARCHITEKT: ANGELIS & PARTNER Köpenicker Str. 39 10179 Berlin Tel. 030/48625510 Fax. 030/48625590	FORMAT DIN A2 PLANNUMMER 3.01.01 5B
ENTWURF FÜR DIE VOLLSTÄNDIGKEIT DER MIT HILFE DES PAPIERLOSEN DATENAUSTAUSCHES ÜBERMITTELTEN PLANSTÄNDE WIRD KEINE HAFTUNG ÜBERNOMMEN !		PROJECTNUMMER B 11020